



GOBIERNO REGIONAL
HUANCAVELICA

Resolución Ejecutiva Regional

Nº 101 -2022/GOB.REG-HVCA/GR

Huancavelica 31 MAY 2022

VISTO: El Informe N° 200-2022/GOB.REG.HVCA/GGR-GRPPyAT con Reg. Doc. N° 2253224 y Reg. Exp. N° 1677129; el Informe N° 193-2022/GOB.REG-HVCA/GRPPyAT-SGPEEyAT y demás documentación adjunta en un total de dieciocho (18) folios útiles más 01 anillado; y,

CONSIDERANDO:

Que, de conformidad con el Artículo 191° de la Constitución Política del Estado, modificado por Ley N° 27680 - Ley de Reforma Constitucional, del Capítulo XIV, del Título IV, sobre Descentralización, concordante con el Artículo 31° de la Ley N° 27783 - Ley de Bases de la Descentralización, el Artículo 2° de la Ley N° 27867 - Ley Orgánica de Gobiernos Regionales y el Artículo Único de la Ley N° 30305, los Gobiernos Regionales son personas jurídicas que gozan de autonomía política, económica y administrativa en los asuntos de su competencia;

Que, el Artículo 3° de la Ley N° 27783, Ley de Bases de la Descentralización, establece que la descentralización tiene como finalidad el desarrollo integral, armónico y sostenible del país, mediante la separación de competencias y funciones, y el equilibrado ejercicio del poder por los tres niveles de gobierno, en beneficio de la población;

Que, el numeral 4.1 de la "Guía para el Planeamiento Institucional" aprobado mediante Resolución de Presidencia de Consejo Directivo N° 0016 - 2019/CEPLAN/PCD, a nivel institucional, cada Pliego del Sector Público elabora un Plan Estratégico Institucional - PEI y un Plan Operativo Institucional - POI a nivel de cada unidad ejecutora, los cuales orientan su accionar para el logro de los objetivos establecidos en la política institucional en el marco de las políticas y planes nacionales y territoriales. El PEI es un instrumento de gestión que define la estrategia del Pliego para lograr sus objetivos, en un periodo mínimo de tres (3) años, a través de iniciativas diseñadas para producir una mejora en el bienestar de la población a la cual sirve;

Que, mediante Decreto Legislativo N° 1088, Ley del Sistema Nacional de Planeamiento Estratégico y del Centro Nacional de Planeamiento Estratégico se crea y regula el funcionamiento del Sistema Nacional de Planeamiento Estratégico y del Centro Nacional de Planeamiento Estratégico - CEPLAN, orientados al desarrollo de la planificación estratégica como instrumento técnico de gobierno y gestión;

Que, mediante Resolución Ejecutiva Regional N° 284-2020/GOB.REG-HVCA/GR, de fecha 15 de octubre del 2020, se aprobó el Plan Estratégico Institucional (PEI) 2020 - 2023 ampliado, el cual consta de 11 Objetivos Estratégicos Institucionales y 53 Acciones Estratégicas Institucionales, el PEI primigenio consta de 52 Acciones Estratégicas Institucionales, se adicionó en el PEI ampliado la AEI 11.07 "Actividades Operativas e Inversiones Ejecutados Eficientemente" para que los órganos estructurados de la Alta Dirección, Asesoramiento, Apoyo y entre otros no vinculados directamente a las AEI vinculen sus AO a dicha acción estratégica a partir del 2021. El PEI es un documento de gestión que orienta al Gobierno Regional de Huancavelica en la prestación de bienes y servicios a favor de la población, mediante el desarrollo de actividades operativas e inversiones previstos en los Planes Operativos Institucionales asociados a los objetivos y acciones estratégicas institucionales;

Que, habiendo transcurrido el Ejercicio Fiscal 2021, conforme establece la Guía para el Planeamiento Institucional corresponde realizar la evaluación de resultados al segundo año del PEI vigente, con la finalidad de conocer la evolución anual de los indicadores, asimismo, independientemente de lo establecido en dicha Guía, la institución debe conocer qué resultados ha obtenido con el gasto público en el año 2021, identificar los factores que limitaron o favorecieron el cumplimiento de las metas

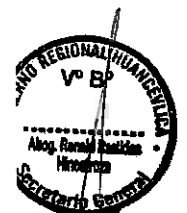



GOBIERNO REGIONAL
HUANCAVELICA

Resolución Ejecutiva Regional

Nº 101

-2022/GOB.REG-HVCA/GR

Huancavelica 31 MAY 2022

de indicadores, en función a los resultados de la evaluación se adoptará acciones para realizar ajustes o modificaciones en el PEI;

Que, mediante Resolución de Presidencia de Consejo Directivo N° 00015-2021/CEPLAN/PCD, se aprobó la Guía para el Seguimiento y Evaluación de Políticas Nacionales y Planes del SINAPLAN, aplicable para los tres niveles de gobierno: nacional, regional y local, donde se establece los lineamientos y los plazos para el seguimiento y evaluación de las políticas y planes;

Que, mediante Resolución de Presidencia de Consejo Directivo N° 00016-2022-CEPLAN/PCD, el Centro Nacional de Planeamiento Estratégico - CEPLAN ha dispuesto prorrogar el plazo para evaluación de implementación del POI 2021 y la elaboración del informe de evaluación de resultados del Plan Estratégico Institucional correspondiente al año 2021, estableciendo el 31 de mayo del 2022 como plazo máximo para la elaboración del Informe de Evaluación de Resultados del PEI año 2021, asimismo en cumplimiento al ciclo de planeamiento estratégico, la cuarta fase corresponde al seguimiento y evaluación de políticas y planes para la mejora continua, el cual consiste en la recopilación y análisis de los indicadores definidos en los planes y el uso de los recursos; por consiguiente, conforme a las pautas establecidas por el CEPLAN;

Que, mediante Informe N° 193-2022/GOB.REG-HVCA/GRPPyAT-SGPEEyAT, de fecha 30 de mayo del 2022, el Sub Gerente (e) de Planeamiento Estratégico, Estadística y Acondicionamiento Territorial remite al Gerente Regional de Planeamiento, Presupuesto y Acondicionamiento Territorial, el Informe de Evaluación de Resultados del Plan Estratégico Institucional (PEI) 2020 - 2023 ampliado, correspondiente al periodo 2021, señalando que, conforme a las pautas establecidas por el CEPLAN se procedió con la evaluación del Plan Estratégico Institucional 2020 - 2023 ampliado, correspondiente al periodo 2021. Siendo que, el análisis y la sistematización de la información se efectuó por cada objetivo y acción estratégica institucional, con la información proporcionada por los responsables de la implementación y seguimiento de los indicadores, remitidos mediante las referencias y al correo electrónico; cabe señalar, a consecuencia del COVID-19, no se obtuvo los resultados esperados, por lo que, debería realizarse los ajustes sustanciales o elaborar un nuevo PEI para los próximos años, además algunos indicadores y los métodos de cálculo no se ajustan actualmente a la información producida por algunas entidades o instituciones especializadas o hay datos que ya no vienen generándose conforme se tomó como línea de base. En tal sentido habiéndose culminado con la Evaluación del PEI correspondiente al 2021 y el registro de datos del indicador a través del aplicativo informático CEPLAN, remite documento para su revisión y trámite correspondiente para su aprobación vía acto resolutorio por el Titular del Pliego 447;

Que, mediante Informe N° 200-2022/GOB.REG.HVCA/GGR-GRPPyAT, de fecha 30 de mayo del 2022, el Econ. Edgar Anccasi Jurado - Gerente Regional de Planeamiento, Presupuesto y Acondicionamiento Territorial, remite al Gobernador Regional de Huancavelica, la Evaluación del Plan Estratégico Institucional (PEI) 2020 - 2023 ampliado, correspondiente al periodo 2021, adjuntando el Informe N° 193-2022/GOB.REG-HVCA/GRPPyAT-SGPEEyAT, suscrito por el B. Econ. Rafael Mario Huaman Jurado - Sub Gerente (e) de Planeamiento Estratégico, Estadística y Acondicionamiento Territorial, Estadística y Acondicionamiento Territorial, para su aprobación vía acto resolutorio;

Estando a lo expuesto; y,

Con la visación de la Gerencia General Regional, Gerencia Regional de Planeamiento, Presupuesto y Acondicionamiento Territorial, Oficina Regional de Asesoría Jurídica y Secretaria General;





GOBIERNO REGIONAL
HUANCAVELICA

Resolución Ejecutiva Regional

Nº 101

-2022/GOB.REG-HVCA/GR

Huancavelica 31 MAY 2022

En uso de las atribuciones conferidas por la Constitución Política del Perú, Ley N° 27783 - Ley de Bases de la Descentralización, Ley N° 27867 - Ley Orgánica de Gobiernos Regionales, modificado por la Ley N° 27902 y la Ley N° 30305;

SE RESUELVE:

ARTÍCULO 1º.- APROBAR los Resultados del “PLAN ESTRATÉGICO INSTITUCIONAL (PEI) 2020 - 2023 AMPLIADO DEL GOBIERNO REGIONAL DE HUANCAVELICA” CORRESPONDIENTE AL PERIODO 2021, el cual, en anexo adjunto, forma parte integrante de la presente Resolución.

ARTÍCULO 2º.- ENCARGAR a la Sub Gerencia de Planeamiento Estratégico, Estadística y Acondicionamiento Territorial, la difusión de los resultados del PEI correspondiente al año 2021, en estricta coordinación con la Comisión de Planeamiento Estratégico y el Equipo Técnico del proceso de planeamiento institucional.

ARTÍCULO 3º.- NOTIFICAR el presente acto administrativo a los órganos competentes del Gobierno Regional de Huancavelica, al Centro Nacional de Planeamiento Estratégico - CEPLAN, a las Unidades Ejecutoras del Gobierno Regional de Huancavelica, a los miembros de la Comisión de Planeamiento Estratégico y Equipo Técnico para los fines pertinentes, y a la Sub Gerencia de Desarrollo Institucional y Tecnologías de la Información, para su publicación en el portal institucional.

REGÍSTRESE, COMUNÍQUESE Y ARCHÍVESE.



GOBIERNO REGIONAL HUANCAVELICA
Muciste Alejandro Diaz Abad
GOBERNADOR REGIONAL



RBH/pj



**INFORME DE EVALUACIÓN DE
RESULTADOS DEL PLAN ESTRATÉGICO
INSTITUCIONAL (PEI) 2020 – 2023
ampliado**



CORRESPONDIENTE AL 2021

**GERENCIA REGIONAL DE PLANEAMIENTO, PRESUPUESTO Y ACONDICIONAMIENTO
TERRITORIAL**

Sub Gerencia de Planeamiento Estratégico, Estadística y
Acondicionamiento Territorial

Huancavelica, mayo de 2022

CONTENIDO

Resumen Ejecutivo	3
Análisis Contextual	6
Evaluación del Cumplimiento de Logros Esperados	10
Propuestas para Mejorar la Estrategia	36
Conclusiones	37
Recomendaciones	38
Anexos	38



INFORME DE EVALUACIÓN DE RESULTADOS DEL PLAN ESTRATÉGICO INSTITUCIONAL 2020 – 2023 (ampliado), CORRESPONDIENTE AL 2021

SECTOR : GOBIERNOS REGIONALES
PLIEGO : 447 – GOBIERNO REGIONAL DE HUANCVELICA
FECHA : 30 de mayo de 2021

I. RESUMEN EJECUTIVO:

Mediante Resolución Ejecutiva Regional N° 284-2020/GOB.REG.HVCA/GR, del 15 de octubre de 2020 se aprobó el “Plan Estratégico Institucional (PEI) 2020 – 2023 ampliado”; el cual consta de 11 Objetivos y 53 Acciones Estratégicas Institucionales, el PEI primigenio constaba de 52 AEI, se adicionó en el PEI ampliado la AEI 11.07 “Actividades Operativas e Inversiones Ejecutadas Eficientemente” para que los órganos estructurados de la Alta Dirección, Asesoramiento, Apoyo y entre otros no vinculados directamente a las AEI vinculen sus AO a dicha acción estratégica a partir del 2021. El PEI es un documento de gestión que orienta al Gobierno Regional de Huancavelica en la prestación de bienes y servicios a favor de la población, mediante el desarrollo de actividades operativas e inversiones previstos en los Planes Operativos Institucionales asociados a los objetivos y acciones estratégicas institucionales.

Habiendo transcurrido el Ejercicio Fiscal 2021, conforme establece la Guía para el Planeamiento Institucional corresponde realizar la evaluación de resultados al segundo año del PEI vigente, con la finalidad de conocer la evolución anual de los indicadores, asimismo, independientemente de lo establecido en dicha guía, la institución debe conocer que resultados ha obtenido con el gasto público en el año 2021, identificar los factores que limitaron o favorecieron el cumplimiento de las metas de indicadores, en función a los resultados de la evaluación se adoptará acciones para realizar ajustes o modificaciones en el PEI.

El año 2021 continuó el estado de emergencia sanitaria a consecuencia de la COVID-19, con miras a una nueva convivencia social el estado peruano ha dispuesto distintas medidas sanitarias para la contención de la COVID-19 limitando el normal desarrollo de actividades en el sector público y privado en consecuencia, siendo el COVID-19 el punto de atención.

La prioridad regional es la reducción de Anemia y Desnutrición Crónica Infantil (DCI) en niños menores de 5 años, a la fecha aún o se cuenta con la información oficial de la ENDES, por lo que se optó por registrar la información proporcionada por la DIRESA, la anemia en niños de 6 a 35 meses registró un 41% y la DCI en 24%, denotando resultados favorables aún en situación de pandemia. En cuanto a mortalidad materna, en 2020 la razón de muerte materna fue de 6.2 por 10 mil nacidos vivos, mientras que en 2021 descendió a 3.2 por 10 mil nacidos vivos, mientras que, sólo el 58.99% de la población asegurada accedió a un servicio de atención integral, este resultado obedece al temor de la población ante el riesgo de contagio por el COVID-19, principalmente de la población vulnerable.

Sobre hogares con acceso a agua segura, se logró llegar a un 57.34% superando la meta esperada, es decir más hogares consumen agua con el nivel aceptable de cloro (≥ 0.5 mg/l), si bien el resultado es favorable, pero se encuentra en riesgo toda vez que los hogares que pagan la cuota familiar para el mantenimiento, operación y compra de insumos del servicio no están realizando el pago.

Las labores académicas fue una de las actividades más afectadas por la pandemia, durante el 2021 los estudiantes de educación básica (inicial, primaria y secundaria), educación básica

especial (PRITE y CEBE) y educación básica alternativa recibieron clases semipresenciales, en Huancavelica se aplicó la estrategia "Huancavelica Aprende en Familia", a raíz de la emergencia sanitaria el Ministerio de Educación no realizó la Evaluación Censal de Estudiantes y la Evaluación Muestral 2021, por tanto, no se cuenta con los resultados que muestren el nivel alcanzado por los estudiantes del cuarto grado de primaria y segundo grado de secundaria, tampoco se realizó la Evaluación Regional de Estudiantes Huancavelica 2021, que venía realizando la Dirección Regional de Educación Huancavelica de manera integral a estudiantes de todos los grados de primaria y secundaria.

Respecto a estudiantes de educación técnico productivo y pedagógico que concluyen sus estudios en el periodo regular, llegó a los 36.50% siendo menor en 3.5% a la meta esperada, a diferencia del año 2020 donde no se tiene registrado la información.

Respecto a la población vulnerable, un total de 4,381 recibieron al menos una atención por parte del Gobierno Regional de Huancavelica, resultado que es superior a la cantidad esperada, entre las atenciones se realizó entrega de alimentos de primera necesidad a un total de 300 Personas con Discapacidad, también se brindó kits de limpieza y aseo, asimismo, con apoyo del sector privado "Kallpa" se donó alimentos de primera necesidad a un total de 225 PCD. Independientemente del apoyo directo a PCD.

La economía huancavelicana es diversificada, pero el sector que concentra el mayor porcentaje de la Población Económicamente Activa es la agricultura, este sector el año 2021 tuvo una variación porcentual del VBP negativo de -6.9% respecto al 2020 que alcanzó los 12.5%, el Gobierno Regional de Huancavelica con la finalidad de coadyuvar en el sector diseño el "Plan de contingencia para la Adquisición de Alimentos a Pequeños Productores de la Región" con doble propósito, apoyar a pequeños productores adquiriéndoles sus productos (quinua, maíz cancha, maíz mote, palta has, palta fuerte, papa blanca y papa nativa) con ello se preparar canastas y entregar a las familias más vulnerables de la región como medida de alivio en la economía familiar, destinando S/ 3 millones para su implementación, el plan benefició a 2,733 pequeños productores y 30,000 familias vulnerables.

Para que toda actividad productiva sea sostenible es importante el cuidado de nuestros recursos naturales, en ese sentido, el Gobierno Regional viene ejecutando proyectos orientados a la recuperación y conservación de ecosistemas en las zonas alto andinas y cabeceras de cuencas, con el propósito de garantizar la provisión de recursos hídricos y la recuperación y conservación de praderas naturales y forestales, la meta al 2021 fue ampliar la superficie de praderas intervenidas en 0.97%, pero se logró ampliar en 1.92%, esto se debe principalmente a la inversión destinada a 2 proyectos "Recuperación y conservación de los recursos hídricos para el mejoramiento ganadero en cabecera de la sub cuenca del Rio Ichu" y "Recuperación de los servicios ecosistémicos en las zonas alto andinas de las provincias de Acobamba, Angaraes, Churcampá, Tayacaja y Huancavelica", ambos con una inversión de poco más de 6 millones y medio durante el 2021.

Huancavelica no es ajena a los efectos del cambio climático y a los riesgos naturales, existe población vulnerable a peligros naturales e inducidos por el hombre, en 2018 el 53.21% de la población se encontraba en situación de riesgo, siendo el propósito disminuir a 43.21%, pero el resultado obtenido al 2021 fue mayor, la población en riesgo se redujo a un 26.10%, gracias al empoderamiento a la población, gobiernos locales e instituciones educativas en gestión de riesgos de desastres y cambio climático, además se cuenta con estudios aprobados en GRD y a la atención oportuna de personas en situación de emergencia y desastre.



Los resultados positivos o negativos obtenidos durante el 2021 responden fundamentalmente al desempeño en la gestión institucional del Gobierno Regional, para ello es necesario las competencias de los servidores, documentos de gestión y normas internas ágiles y actualizados, medios tecnológicos, entornos de trabajo adecuados y considerar la opinión pública en las decisiones institucionales. Una forma de medir el desempeño institucional es a través de la ejecución del gasto público, en tal sentido, se optó por medir la ejecución del gasto en programas presupuestales e inversiones, habiendo alcanzado una ejecución de 88.5% en promedio, en PP se obtuvo una ejecución de 90.3% y en inversiones 63.3% por todo concepto; con respecto al 2019 se tuvo una ligera mejora en materia de inversiones, mientras que en PP se tuvo un descenso, en promedio la mejora fue sólo en 1.4% toda vez que el promedio alcanzado en el 2019 fue de 87.1%. No se logró con el resultado esperado el cual se fijó llegar a 92% de ejecución en PP e Inversiones.

El principal motivo que limitó el cumplimiento de metas en 2021 fue la pandemia a consecuencia del COVID-19, las actividades operativas e inversiones previstas no se ejecutaron con normalidad, los recursos previstos sufrieron modificaciones para intervenciones de control, contención, respuesta y mitigación del COVID-19, a raíz de las graves consecuencias en la salud de la población, por las restricciones sanitarias se implementó modalidades de trabajo remoto cuyas condiciones no favorecieron en buena medida las labores de los trabajadores.

Prioridades 2021 para el Cierre de Brechas

Mediante Resolución Ejecutiva Regional N° 032-2021/GOB.REG-HVCA/GR del 31 de enero de 2020, se aprobó los criterios para la priorización de las inversiones del Gobierno Regional de Huancavelica, las funciones de mayor prioridad fueron Salud, Educación, Agricultura, Saneamiento y Transportes, no obstante, al consistenciar el PMI con la Ley de Presupuesto 2021, el sector que lideró con mayor asignación para inversiones fue Educación, seguido por Salud, el monto total de inversiones consistente con el PIA 2021 ascendió a S/ 273,436,582 millones.

Al contrastar las funciones priorizadas para la PMI 2021 – 2023 con la ejecución del gasto de inversiones al cierre del 2021, la función Transportes concentra el 46.64% del presupuesto ejecutado, seguido educación con 17.67% y Salud con el 10.52%, Transportes pasa al primer lugar inciden los resultados con los costos de carreteras, en educación el número de II.EEs y el número de IOARRs de equipamiento de EE.SS en salud. Así mismo el sector agrario contó con una participación de 9.41%.



El presupuesto total para inversiones en 2021 fue de S/ 345,703,420 millones según su fuente de financiamiento, habiéndose ejecutado S/ 236,268,492 millones que representa el 68.3% de ejecución. La principal limitación para la ejecución del gasto de inversiones fue la pandemia a consecuencia de la COVID-19, por ende, se espera una contribución parcial de las inversiones al cumplimiento de los objetivos estratégicos institucionales.

Intervenciones COVID-19

En el 2021 la propagación de la COVID-19 parecía no detenerse por lo que el gobierno peruano siguió tomando medidas restrictivas con la finalidad de evitar la propagación del virus. A inicios del año se inició con la segunda ola a causa de la COVID-19, se tomó medidas para mejorar e implementar la atención oportuna a personas contagiadas. Se dispuso distintas normativas para identificar niveles de alerta según escenario de riesgo por región. La implementación de centros de aislamiento temporal y seguimiento para el aislamiento de los casos COVID y cuarentenas de los contactos. Implementación de vigilancia ciudadana a la población de alto riesgo y/o persona con comorbilidad para fortalecer la respuesta sanitaria entre otros.

Para afrontar la emergencia sanitaria el Gobierno Regional de Huancavelica adoptó acciones para la contención, control, respuesta y mitigación del COVID-19. Se implementó llamadas call center con la finalidad de recepcionar llamadas y brindar consejería para el seguimiento de personas con sintomatología de la COVID-19; se garantizó la disponibilidad de oxígeno medicinal hasta por 9,957.2 m³; instalación de moderna planta generadora de oxígeno en el hospital de Huancavelica. Plantas generadoras de oxígeno implementadas por el GORE Huancavelica con una inversión de 3,3487,411.00 soles en los hospitales de Huancavelica, Pampas, Lircay, Acobamba y en el centro de Salud Churcampa; adquisición y distribución de 1,000 equipos de oxigenoterapia por el GORE Huancavelica con una inversión de 2,567,468.00 soles.

Implementación del área de biología molecular en laboratorio de la referencia regional, 143,167 kits de mascarillas comunitarias para la población vulnerable ante la COVID-19; entrega de equipos de protección personal a agentes comunitarios, actividades del centro de atención y aislamiento temporal (CAAT) Huancavelica logrando el 83.82% de recuperación de pacientes atendidos. Desarrollo de consejerías a familias – estilos de vida saludable 15,479 familias recibieron consejería, trabajo multisectorial contra la COVID-19 conformado a nivel regional y provincial a través de los comandos COVID-19.

Con cargo a inversiones se realizó las siguientes intervenciones a través de IOARR, el Hospital Regional Zacarias Correa Valdivia ejecutó el IOARR 2485183: Adquisición de Ventilador Mecánico Electrocardiógrafo, Desfibrilador y Bomba de Infusión; además de Otros Activos con una ejecución de S/ 5,194,300.00 y el IOARR 2520970: Adquisición de Bidestilador de agua, espectrofotómetro, esterilizador con generador eléctrico de vapor y analizador de gases electrolitos y otros activos por S/ 5,635,074.00; el hospital de pampas ejecutó el IOARR 2521654: adquisición de máquina de anestesia, mesa de operaciones hidráulica/eléctrica, equipo de rayos X digital y coche de paro equipado por S/ 1,490,000.00; el hospital provincial de Acobamba ejecutó el IOARR 2521646, Adquisición de máquina de anestesia, mesa de operaciones hidráulica/eléctrica, equipo de rayos X digital y otros activos por S/ 1,407,600.00; y el hospital de Lircay ejecutó el IOARR 2521659 para Adquisición de grupo electrógeno, sistema de cirugía Laparoscópica, máquina de anestesia y equipo de rayos X digital por S/ 1,465,500.00.



Con las intervenciones efectuadas el Gobierno Regional amplió la capacidad operativa para afrontar la pandemia, 17 camas UCI, 117 camas hospitalarias, 2 ventiladores mecánicos, 2 analizadores de electrolitos, equipo de anestesia, máquina de anestesia, grupo de electrógeno, entre otros.

II. ANÁLISIS CONTEXTUAL:

En el 2021 el PBI mostro resultados positivos, esta recuperación fue impulsada por la flexibilización de las restricciones de movilidad, recuperación de la demanda interna y las exportaciones. El gobierno peruano otorgo apoyo económico a las familias más vulnerables para el descenso de la pobreza, sin embargo, la recuperación de la economía y del mercado laboral ha sido lenta.

En el ámbito político, el 11 de abril se llevaron a cabo las elecciones generales, dado los resultados pasaron a segunda vuelta candidatos con ideas opuestas el cual causo polarización e incertidumbre en la población peruana. Finalmente, el 19 de julio, el Jurado Nacional de Elecciones proclamó el resultado final de las elecciones presidenciales en segunda vuelta.

Así mismo la llegada de las vacunas al Perú marcaron un antes y después de la pandemia a causa de la COVID-19, El Ministerio de Salud estableció el 7 de febrero de cada año como el "Día Nacional

de la Vacunación contra la COVID-19 en el Perú”, según se dispuso en la Resolución Ministerial N°924-2021/MINSA.

La fecha se escogió debido a que el 7 de febrero de 2021 llegaron al país las primeras vacunas contra la COVID-19 y con ello, el país empezó a salir de los graves daños causados por la pandemia en nuestra población.

Superar los desafíos relacionados con la informalidad y la baja calidad de servicios públicos en sectores como Salud, Educación y Agua y Saneamiento es un factor importante para mejorar las perspectivas de crecimiento a mediano y largo plazo.

2.1. Político:

Hasta el 28 de julio de 2021 continuó el gobierno de transición de Francisco Sagasti quien asumió la presidencia por sucesión constitucional, a raíz de la destitución del presidente de la república por el pleno del Congreso de la República, su gobierno se autodenominó gobierno de transición y de emergencia, en alusión a la lucha contra la pandemia de COVID-19 y la crisis política en el país.

Un hito especial marco las elecciones generales de Perú que se realizó el 11 de abril de 2021 en un contexto de gran desconfianza por parte de la población, puesto que ningún candidato parecía acaparar más del 15% de votos, de hecho, el voto nulo se mantuvo siempre más elevado que el del candidato preferido. Los dos que continuaron en carrera para la segunda vuelta generaron una sensación de polarización en la población, repercutiendo en una inestabilidad política y económica, situación que se extendió aun cuando se conoció al ganador de las elecciones en segunda vuelta, debido a la inconformidad de la otra parte, alegando que las elecciones fueron un fraude electoral e inició demandas con el fin de anular los resultados; sin embargo, estas fueron desestimadas. Finalmente, el 19 de julio, el Jurado Nacional de Elecciones proclamó la elección de Pedro Castillo como presidente Constitucional de la República.

El 28 de julio Pedro Castillo asumió la presidencia del Perú. Durante su mensaje a la nación dio a conocer que la principal línea de trabajo en su gobierno sería la salud, educación y trabajo, esto ante un descontento social principalmente de la oposición ya que mencionaban que en el gobierno de Castillo iba expropiar la propiedad privada causando esto una depreciación del sol peruano frente al dólar estadounidense que en el 2021 llegó a su valor más alto sobrepasando los 4.00 soles.

2.2. Social:

Si bien es cierto en el promedio nacional se concluyó el año 2021 con más del 80% de la población objetivo vacunada, la lucha contra la COVID-19 ha generado dificultades que aún no han sido resueltas. Asimismo, la insuficiente recuperación económica, el descontento social representado en protestas en el país a lo largo del 2021 y la discusión pública de un proceso de vacancia presidencial como desenlace de la confrontación política.

El gobierno peruano a fin de reactivar la economía flexibilizó las medidas restrictivas que dispuso para evitar la propagación de la COVID -19, el acceso a los servicios básicos se reiniciaron ya que por la priorización de la atención a la COVID-19 se había limitado anteriormente, además que la vacuna ya estaba en nuestro país, entonces para evitar la



propagación de la COVID-19 hubo campañas de vacunación y también este se volvió requisito para que la población pueda inmiscuirse en la nueva normalidad así retomar poco a poco la atención de más del 50% de aforo en los servicios básicos.

En el sector educación el gobierno peruano a través del MINEDU dispuso distintas medidas para asegurar y paliar la brecha digital entre estudiantes, así como enfocar los esfuerzos en el desarrollo de políticas que aseguren la conectividad, con particular énfasis en zonas rurales, con la entrega de tablets.

2.3. Económico: Internacional

El 2021 mostro un periodo favorable de recuperación económica mundial con un crecimiento del 5,5%, según el Departamento de Asuntos Económicos y Sociales de la ONU. El informe de Perspectivas de la Economía Mundial de las Naciones Unidas apunta a un cuarteto de factores como los principales causantes de este descenso: las nuevas oleadas de infecciones por COVID-19, los persistentes retos del mercado laboral, los prolongados desafíos relacionados con las cadenas de suministros y las crecientes presiones inflacionistas.

Pese a la sólida mejoría de los registros económicos durante el año pasado, impulsados por un elevado gasto de los consumidores y un cierto repunte de la inversión junto a un comercio de bienes que superó los niveles anteriores a la pandemia, el crecimiento se desaceleró considerablemente a finales del 2021, especialmente en China, Estados Unidos y la Unión Europea.

Esta ralentización se debió en parte a la etapa final de los paquetes de estímulo económico y fiscal, y a importantes interrupciones en las cadenas de suministros.

En un periodo de recuperación mundial frágil y desigual, el informe llama a "tomar medidas políticas y financieras mejor orientadas y coordinadas a nivel nacional e internacional", tal y como apunta el Secretario General de la ONU.

Nacional

Con la mayor parte de la población ya vacunada, los aforos retomaron una paulatina normalización. Con ello se beneficiaron especialmente los sectores productivos que fueron los más afectados por las medidas de aislamiento.

En lo político, la proyección incorpora una elevada y sostenida incertidumbre debido a un contexto caracterizado por tensiones políticas, así como bajas expectativas del sector privado en las medidas económicas. Ese entorno el gasto privado fue cauteloso, sobre todo en el de inversión. Los principales elementos que llevaron a que el crecimiento sea distinto al proyectado incluyen, entre otros, fue un entorno externo con crecimiento más lento o una mayor inflación, la agudización de la crisis sanitaria por la aparición de nuevas variantes y un escenario político con mayores tensiones que originaron un deterioro de la confianza.

Pese a que durante el 2021 se ha evidenciado la reactivación económica, la situación de miles de familias continúa viéndose afectada ante el alza de precio de diversos productos y servicios básicos. Por ello el estado peruano brindo diversos subsidios económicos para



tratar de paliar la situación en la que nos puso la COVID-19 otorgando el Bono 600, Bono ONP, Bono yanapay, Bono 210, Bono agrario, Bono a los trabajadores de Salud entre otros.

La ratificación del presidente del BCR mostro una ligera confianza para que las empresas extranjeras inviertan en el Perú. Así mismo, el Banco Central de Reserva del Perú intervino en el mercado de divisas comprando dólares y realizando diversas operaciones para frenar el alza a lo largo del 2021, aun así, no se pudo contener en gran medida el alza del dólar y por ende el incremento de precios en los productos.

Regional

Huancavelica es uno de los departamentos con menor aporte al PBI nacional, manteniéndose como la región menos competitiva del país, al ubicarse entre los últimos lugares en infraestructura, trabajo, salud (INCORE 2021). El empleo informal en Huancavelica se incrementó en el 2021, el valor agregado bruto de la producción agropecuaria ha venido en descenso en estos últimos años, ya que en su mayoría es de subsistencia, por otro lado, la población rural principalmente migra estacionalmente a zonas urbanas en busca de oportunidades laborales.

Las medidas sanitarias dispuestas por el gobierno peruano, impactó negativamente en la salud, economía, educación. Por ello el Gobierno Regional de Huancavelica para la reactivación económica ante el impacto de la COVID-19 promovió distintas medidas las cuales fueron: La inversión privada - PROCOMPITE regional proyecto orientado al desarrollo de cadenas de valor de principales productos agrícolas, atención de emergencias agrarias, seguro agrario catastrófico (COVID-19), ferias agropecuarias en beneficio de los productores.

En el sector de camélidos sudamericanos el Gobierno Regional de Huancavelica mediante el proyecto cosecha y comercialización de fibra de vicuña y alpaca brindo apoyo con asistencia técnica, comercialización y acompañamiento en el proceso de acopio de fibra de alpaca.

En el sector turismo y artesanía la difusión de los circuitos turísticos, puerto del Mantaro, circuito cultural Chopqas, circuito turístico Ccaccasiri, Cuenca de aguas turquesas, en la revista "RUMBOS". Y con la finalidad de posicionar a Huancavelica en la ámbito internacional como un destino turístico el Gobierno Regional También, para el cierre

Se promovió la reactivación del comité ejecutivo exportador (CERX) a fin de conducir las exportaciones conformado por las cadenas productivas agrícola, acuícola y artesanal textil.

Se desarrollaron seis ferias artesanales y desfile modas en alianza con las municipalidades provinciales. Se realizo el concurso del "Artesano creativo del Bicentenario y somos artesanía 2021 II" de la mano con la DICERTUR para la reactivación de los talleres artesanales.

En el sector de la producción y empresa, el gobierno regional de Huancavelica suscribió el convenio con el Ministerio de la Producción la implementación de programa Tu Empresa con la finalidad de contribuir al aumento de la productividad y ventas de las micro y pequeñas empresas buscando su formalidad y promoción.

El Gobierno Regional de Huancavelica en el contexto internacional, estuvo presente en la feria y certamen mundial como es el caso del "V Foro Mundial de Desarrollo Económico Local (WFLED)", organizada por para tratar acerca del crecimiento productivo social,



económico y ambiental. El evento reúne a personalidades de países como Brasil, Argentina, España, Colombia y otros. El cual se realizó virtualmente del 26 de mayo al 1 de junio debido a la crisis sanitaria a causa de la COVID-19. Con la finalidad de tratar acerca del crecimiento productivo social, económico y ambiental.

A fin de posibilitar mercados locales sostenibles que aporten al desarrollo armónico entre el campo y la ciudad, el debate se centró en las estrategias de reactivación con enfoque territorial integrado, especialmente en un contexto de grave crisis sanitaria, además del potencial para generar dinámicas de innovación social y construcción de relaciones colaborativas entre los actores sociales, económicos y políticos.

III. EVALUACIÓN DEL CUMPLIMIENTO DE LOS LOGROS ESPERADOS:

A continuación, se dará cuenta sobre el grado de cumplimiento y/o avance de los 11 Objetivos Estratégicos Institucionales y 53 Acciones Estratégicas Institucionales en orden de prioridad establecido en la ruta estratégica del PEI. Cabe señalar, siendo el 2021 un año atípico producto de la pandemia existen objetivos y acciones donde no fue posible contar con información, ya que las fuentes oficiales dependen de otras instituciones o estudios, por lo tanto, se desconoce el comportamiento de algunos indicadores.

3.1. OEI.01: DISMINUIR LA PREVALENCIA DE ANEMIA Y DESNUTRICIÓN CRÓNICA EN NIÑOS Y NIÑAS MENORES DE 5 AÑOS.

Cuadro 01

OEI / AEI		Nombre del Indicador	Parámetro de Medición	Logro esperado 2021	Valor obtenido 2021	Avance (%)	Responsable del Indicador
Código	Descripción						
OEI.01	Disminuir la prevalencia de anemia y desnutrición crónica en niños y niñas menores de 5 años.	Proporción de niños(as) de 6 a 35 meses de edad con diagnóstico de anemia.	Porcentaje	45	41	111%	Dirección Regional de Salud - DIRESA
		Proporción de Desnutrición crónica infantil en niños menores de 5 años.	Porcentaje	22	24	92%	Dirección Regional de Salud - DIRESA



Indicador: Proporción de niños(as) de 6 a 35 meses de edad con diagnóstico de anemia.

Se obtuvo un avance representado en 4.3 puntos porcentuales, teniendo un avance en el indicador de más del 100%, este resultado se obtiene a consecuencia de la mejora en las intervenciones efectivas realizadas en la menor suplementación preventiva con micronutrientes y sulfato ferroso a los menores de 3 años a través de visitas domiciliarias y entrega de suplementos a pesar de las restricciones de atención a causa de la covid-19 en los establecimientos de salud.

Indicador: Proporción de Desnutrición crónica infantil en niños menores de 5 años.

De acuerdo a los resultados obtenidos se observa la prevalencia de la desnutrición crónica infantil con un 92% respecto al logro esperado, siendo las redes de Acobamba, Angaraes y Huaytará con la mayor tasa de desnutrición. Para lograr disminuir la desnutrición crónica infantil se debe intensificar las acciones con la participación intersectorial.

Cuadro 02

OEI / AEI		Nombre del Indicador	Parámetro de Medición	Logro esperado 2021	Valor obtenido 2021	Avance (%)	Responsable del Indicador
Código	Descripción						
AEI.01.01	CRED completo de acuerdo a la edad en niños menores de 3 años.	Proporción de niños(as) menores de 3 años con CRED completo de acuerdo a su edad.	Porcentaje	80	69.4	86.75%	Dirección Regional de Salud - Dirección de Atención Integral en Salud - Programa Articulado Nutricional - Redes de Salud - Hospitales
AEI.01.02	Suplementación con hierro de acuerdo a la Edad en niños menores de 3 años.	Proporción de niños(as) de 4 y 5 meses de edad suplementados con hierro.	Porcentaje	96	94	98%	Dirección Regional de Salud - Dirección de Atención Integral en Salud - Programa Articulado Nutricional - Redes de Salud - Hospitales
		Proporción de niños(as) de 6 y 35 meses de edad suplementados con hierro.	Porcentaje	70	75.8	100%	Dirección Regional de Salud - Dirección de Atención Integral en Salud - Redes de Salud - Hospitales
AEI.01.03	Vigilancia de la calidad del agua bacteriológicamente segura para consumo humano en la población general.	Porcentaje de población del ámbito de la Región Huancavelica que accede a agua bacteriológicamente segura.	Porcentaje	7	11.36	100%	Dirección Regional de Salud - Dirección de Salud Ambiental Redes de Salud
AEI.01.04	Niños menores de 36 meses con vacunas básicas completas para su edad.	Proporción de niños menores de 36 meses con vacunas básicas completas para su edad.	Porcentaje	80	94.2	100%	Dirección Regional de Salud - Dirección de Atención Integral en Salud - Redes de Salud - Hospitales
AEI.01.05	Atención de salud con énfasis en las enfermedades prevalentes, de manera integral, del niño menor de 5 años y su entorno.	Proporción de Niños de 6 A <59 Meses con parasitosis.	Porcentaje	36	37.6	95.7%	Dirección Regional de Salud - Dirección de Atención Integral en Salud - Redes de Salud - Hospitales
AEI.01.06	Seguimiento al tratamiento de niños con diagnóstico de anemia.	Proporción de Niños(as) de 6 a 35 meses con diagnóstico de anemia que reciben tratamiento.	Porcentaje	76	78.3	100%	Dirección Regional de Salud - Dirección de Atención Integral en Salud - Redes de Salud - Hospitales



Indicador: Proporción de niños(as) menores de 3 años con CRED completo de acuerdo a su edad.

Los resultados nos muestran que el logro obtenido es del 69.4% siendo un resultado no favorable, debido a que los servicios preventivos del CRED se ha venido reaperturando progresivamente ya que anteriormente la atención se había suspendido temporalmente esto para evitar la propagación de la COVID-19.

Indicador: Proporción de niños(as) de 4 y 5 meses de edad suplementados con hierro.

Se logro avanzar en un 98% respecto al logro esperado, esto debido a las visitas domiciliarias y entrega de suplemento polimaltosado y sulfato ferroso ya que la población tenia miedo a contagiarse y llevar el virus por la COVID-19 a su casa por lo que en su mayoría no acudieron a las IPRESS para que los niños de 4 y 5 meses pudieran ser atendidos.

Indicador: Proporción de niños(as) de 6 y 35 meses de edad suplementados con hierro.

Se logro superar el logro esperado, este resultado es debido a la mejora en las intervenciones efectivas, como la suplementación con micronutriente sulfato ferroso a través de visitas domiciliarias y entrega oportuna del suplemento en sus hogares a pesar de las restricciones de atención por la emergencia sanitaria a causa de la COVID-19.

Indicador: Proporción de niños menores de 36 meses con vacunas básicas completas para su edad.

Según los resultados obtenido se muestra que se logró proteger al 94.2% niños menos de 36 meses con vacuna completa para su edad superando el logro esperado, esto a consecuencia de las acciones realizadas por el personal de salud aun con las restricciones a causa de la COVID-19.

Indicador: Proporción de Niños de 6 A <59 Meses con parasitosis.

El indicador incrementó en vista que en su mayoría de los gobiernos locales a través de las Áreas Técnicas Municipales no fueron realizando la cloración de manera regular por las restricciones a causa de la COVID-19.

Indicador: Proporción de Niños(as) de 6 a 35 meses con diagnóstico de anemia que reciben tratamiento.

Se evidencia una cobertura de 78.6% no siendo la meta esperada, uno de los principales inconvenientes el acercamiento al EESS para su atención del niño en el diagnóstico de la anemia por el temor a contagiarse y llevar el virus de la COVID-19 a su casa por lo que la población no llevo a su menor hijo a recibir el tratamiento, por lo que se realizó el seguimiento por parte del personal de salud para la verificación de consumo de su tratamiento de anemia de la población infantil aun así no se cumplió con la meta.



3.2. OEI.02: REDUCIR LA MORTALIDAD MATERNA Y NEONATAL DE MUJERES EN EDAD FÉRTIL, GESTANTES Y LOS RECIÉN NACIDOS.

Cuadro 03

Código	OEI / AEI Descripción	Nombre del Indicador	Parámetro de Medición	Logro esperado 2021	Valor obtenido 2021	Avance (%)	Responsable del Indicador
OEI.02	Reducir la mortalidad materna y neonatal de mujeres en edad fértil, gestantes y los recién nacidos.	Razón de mortalidad materna x 10,000 nacidos vivos	Razón	6.2	3.2	100%	Dirección Regional de Salud

Indicador: Razón de mortalidad materna x 10,000 nacidos vivos

El cuadro muestra resultados positivos ya que disminuyó considerablemente las muertes maternas respecto al 2020, esto se debe a la progresiva atención de los servicios de salud y la asistencia de mujeres embarazadas a sus controles mensuales.

Cuadro 04

Código	OEI / AEI Descripción	Nombre del Indicador	Parámetro de Medición	Logro esperado 2021	Valor obtenido 2021	Avance (%)	Responsable del Indicador
AEI.02.01	Atención integral, oportuna, periódica	Proporción de gestantes con por	Porcentaje	78	75.8	97.2%	Dirección Regional de Salud - Dirección

OEI / AEI		Nombre del Indicador	Parámetro de Medición	Logro esperado 2021	Valor obtenido 2021	Avance (%)	Responsable del Indicador
Código	Descripción						
	y continua a gestantes y puerperas.	lo menos un control prenatal en el I trimestre de gestación.					de Atención Integral en Salud - Redes de Salud - Hospitales
AEI.02.02	Atención integral, oportuna, periódica y continúa a los recién nacidos.	Tasa de mortalidad neonatal x 1,000 nacidos vivos.	Tasa	11	9.81	100%	Dirección Regional de Salud - Dirección de Atención Integral en Salud - Redes de Salud - Hospitales

Indicador: Proporción de gestantes con por lo menos un control prenatal en el I trimestre de gestación.

Se logro avanzar en un 97.2% esto debido a la atención de los centros de salud y para que las gestantes puedan asistir a su control prenatal a fin de cuidar su salud y la de su hijo.

Indicador: Tasa de mortalidad neonatal x 1,000 nacidos vivos.

En el 2021 sea logrado disminuir la mortalidad en neonatos nacidos vivos, esto debido a la asistencia continua en el control prenatal.

3.3. OEI.03: Garantizar la atención integral de salud en la población de la Región Huancavelica en el Marco del Aseguramiento Universal.

Cuadro 05

OEI / AEI		Nombre del Indicador	Parámetro de Medición	Logro esperado 2021	Valor obtenido 2021	Avance (%)	Responsable del Indicador
Código	Descripción						
OEI.03	Garantizar la atención integral de salud en la población de la Región Huancavelica en el Marco del Aseguramiento Universal.	Porcentaje de la población asegurada z.	Porcentaje	83	58.99	71.07%	Dirección Regional de Salud-DSP



Indicador: Porcentaje de la población asegurada que accede a un servicio de atención integral en la Región Huancavelica.

Según los indicadores se obtuvo un avance del 71.07 % de cobertura en la población que accede a un servicio de atención integral, la misma que se debe a las restricciones a causa de la COVID-19 lo cual está reflejada en la disminución de la atención integral.

Cuadro 06

OEI / AEI		Nombre del Indicador	Parámetro de Medición	Logro esperado 2021	Valor obtenido 2021	Avance (%)	Responsable del Indicador
Código	Descripción						
AEI.03.01	Atención integral y oportuna por etapas de vida en la población de la Región Huancavelica.	Porcentaje de población de 15 años a más, afiliados al SIS, tamizados en Diabetes e Hipertensión Arterial.	Porcentaje	7	7.8	100%	Dirección Regional de Salud - Dirección de Atención Integral en Salud - Redes de Salud - Hospitales
		Porcentaje de atención estomatológica básica	Porcentaje	69	15.46	22.4%	Dirección Regional de Salud - Dirección de Atención Integral



OEI / AEI		Nombre del Indicador	Parámetro de Medición	Logro esperado 2021	Valor obtenido 2021	Avance (%)	Responsable del Indicador
Código	Descripción						
		preventiva por etapas de vida.					en Salud - Redes de Salud - Hospitales
		Porcentaje de mujeres de 30 a 64 años de edad aseguradas al SIS que se han realizado tamizaje para detección de cáncer cuello uterino (Inspección Visual con Ácido Acético, Papanicolaou o detección molecular de virus de papiloma humano) en los últimos tres años.	Porcentaje	40.3	69.19	100%	Dirección Regional de Salud - Dirección de Atención Integral en Salud - Redes de Salud - Hospitales
		Tasa de incidencia de tuberculosis pulmonar (frotis positivo).	Porcentaje	2.4	1.0	100%	Dirección Regional de Salud - Dirección de Atención Integral en Salud - Redes de Salud - Hospitales
		Porcentaje de personas con discapacidad certificadas en IPRESS.	Porcentaje	9.46	14.8	100%	Dirección Regional de Salud - Dirección de Atención Integral en Salud - Redes de Salud - Hospitales
		Tasa de incidencia de tuberculosis pulmonar (frotis positivo).	Tasa	6	6.4	100%	Dirección Regional de Salud - Dirección de Atención Integral en Salud - Redes de Salud - Hospitales
		Porcentaje de personas detectadas con trastornos afectivos (depresión y conducta suicida) y de ansiedad que tienen diagnóstico y tratamiento.	Porcentaje	18.5	-	-	Dirección Regional de Salud - Dirección de Atención Integral en Salud - Redes de Salud - Hospitales
		Porcentaje de atendidos prehospitalarios móviles de la emergencia y urgencia individual y masiva	Porcentaje	90	79	87.7%	Dirección Regional de Salud - Dirección de Servicios de Salud - Redes de Salud - Hospitales
AEI.03.02	Prevención de riesgos y daños para la salud en la Población de la Región Huancavelica.	Porcentaje de localidades en riesgo con Vigilancia Entomológica.	Porcentaje	50	36.7	73.4%	Dirección Regional de Salud - Dirección de Servicios de Salud
		Porcentaje de personas adultas de comunidades vulnerables capacitadas y organizadas en gestión de riesgos frente a emergencias y desastres.	Porcentaje	13	10.4	80%	Dirección Regional de Salud - Dirección de Emergencias y Desastres - Redes de Salud y Hospitales
		Porcentaje de municipalidades con conformación o reactivación del Comité Multisectorial (PAN).	Porcentaje	25	58	100%	Dirección Regional de Salud - Promoción de la Salud
		Porcentaje de agentes comunitarios de salud capacitados en	Porcentaje	20	4.2	21%	Dirección Regional de Salud -

OEI / AEI		Nombre del Indicador	Parámetro de Medición	Logro esperado 2021	Valor obtenido 2021	Avance (%)	Responsable del Indicador
Código	Descripción						
		diagnóstico, tratamiento y prevención de la anemia (PAN).					Promoción de la Salud
		Porcentaje de promotores educativos capacitados en alimentación responsable.	Porcentaje	20	2	10%	Dirección Regional de Salud - Promoción de la Salud

Indicador: Porcentaje de población de 15 años a más, afiliados al SIS, tamizados en Diabetes e Hipertensión Arterial.

Se logro cumplir con mas del 100% de la meta esperada, esto se debe al trabajo que viene realizando el personal de acuerdo a las recomendaciones de las guías de prácticas clínicas y la consejería integral en la prevención de enfermedades no transmisibles, buscando sensibilizar a la población a fin de que acudan a los establecimientos para que puedan identificar riesgos y prevenir enfermedades.

Indicador: Porcentaje de atención estomatológica básica preventiva por etapas de vida.

Se cumplió con un 15.46% en el total de las actividades preventivas, en cuanto a indicadores de convenio de gestión se logro un avance significativo en el cumplimiento de esta que es Alta básica Odontológica en niños y niñas de 3 a 11 años de edad logrando un total de 22.4% como logro esperado, teniendo como umbral 7% de inicio. No se pudo alcanzar la meta establecida debido al cierre de los consultorios por la pandemia, hubo retraso en las compras de medicamentos e insumos por CENARES.

Indicador: Porcentaje de mujeres de 30 a 64 años de edad aseguradas al SIS que se han realizado tamizaje para detección de cáncer cuello uterino (Inspección Visual con Ácido Acético, Papanicolaou o detección molecular de virus de papiloma humano) en los últimos tres años.

Se logro superar la meta propuesta para el 2021 en mas del 100% eso debido al trabajo realizado por el personal de salud.

Indicador: Porcentaje de personas con discapacidad certificadas en IPRESS.

Se supero la meta propuesta para el 2021 con mas del 100% esto debido a la inscripción de las personas al IPRESS.

Indicador: Tasa de incidencia de tuberculosis pulmonar (frotis positivo).

En el 2021 hubo 23 casos de tuberculosis pulmonar BK, alcanzando una tasa de incidencia del 107%, es decir, no se ha alcanzado la meta esperada.

Así mismo, se optó la medida de captación de sintomáticos respiratorios en los servicios de emergencias de las IPRESS, en los hospitales, Es salud y Clínicas privadas.

Indicador: Porcentaje de personas detectadas con trastornos afectivos (depresión y conducta suicida) y de ansiedad que tienen diagnóstico y tratamiento.



Se tiene limitaciones para brindar información de datos debido a que la Dirección de Salud mental del MINSA modifico los paquetes de atención por cada morbilidad, así como el cambio de código HIS de las actividades que en la región Huancavelica se ha actualizado.

Cabe mencionar que debido a la emergencia sanitaria por la pandemia de la COVID-19 la situación socioeconómica, desempleo, pobreza, el poco acceso a las oportunidades, entre otros influye negativamente en la salud mental de la población, manifestándose en el crecimiento de los trastornos afectivos (depresión y ansiedad) en los últimos años. Cabe precisar que el total de la población que accede a los servicios de salud y presentan algún problema o trastorno mental que requiere intervención especializada, siendo el 50% del total de las morbilidades priorizadas en la salud mental en vista a emergencia sanitaria a causa de la COVID-19 en los últimos 2 años, estas tres morbilidades se han presentado en mayor incidencia en el sexo femenino, posteriormente se encuentran los trastornos emocionales y del comportamiento habituales en la niñez y adolescencia con un 7% del total.

Indicador: Porcentaje de atendidos prehospitalarios móviles de la emergencia y urgencia individual y masiva.

Se obtuvo un avance de 87.7%, el cual representa 2200 atenciones prehospitalarias realizadas con un tiempo de rodaje menor o igual a 10 minutos de un total de 2784 atenciones prehospitalarias atendidas,

Indicador: Porcentaje de localidades en riesgo con Vigilancia Entomológica.

Según se observa se obtuvo un buen resultado ya que de las 36.7 localidades se ha tenido un total de 1523 muestras las cuales representan un 73.4% del avance anual del 2021.

Indicador: Porcentaje de personas adultas de comunidades vulnerables capacitadas y organizadas en gestión de riesgos frente a emergencias y desastres.

Se logro cumplir con el 80% del logro esperado, esto aun con las restricciones a causa de la COVID-19.

Indicador: Porcentaje de municipalidades con conformación o reactivación del Comité Multisectorial (PAN).

Se supero el logro esperado ya que fueron 58 Municipalidades con la conformación de comités multisectoriales en el año 2021. Mencionar que se tiene el 50% de municipalidades distritales a nivel de la región incluidas dentro de la meta 4, quienes en su política de intervención esta el fortalecimiento de los espacios de articulación local multisectorial. Con la finalidad de mejorar la calidad de Municipios en los espacios de articulación local multisectorial en la región.

Indicador: Porcentaje de agentes comunitarios de salud capacitados en diagnóstico, tratamiento y prevención de la anemia (PAN).

Se avanzo con el 21% del logro esperado, esto a causa de la pandemia por la COVID-19 que limito la normal capacitación a los agentes comunitarios en diagnóstico, tratamiento y prevención de la anemia.

Indicador: Porcentaje de promotores educativos capacitados en alimentación responsiva.



No se cumplió con la meta, en vista a que solo 2 promotores educativos fueron capacitados en alimentación responsiva en el año 2021.

Las actividades están inmersas en los objetivos institucionales y de Gobierno como es la disminución de la anemia y DCI, por ello la importancia de fortalecer el trabajo articulado con los gobiernos locales a través de los comités multisectoriales, juntas vecinales y en las II.EE con el objetivo de difundir estrategias e intervenciones que abordan las determinantes de la salud como causales de anemia y DCI.

Las actividades se desarrollaron de la forma establecida con la organización del personal de salud y la participación de otros sectores, cabe mencionar que aun se encuentra una brecha sobre la comunicación, ya que no se esta logrando que la población entienda el significado de la importancia de la promoción de la salud para su propia familia y comunidad.

3.4. OEI.04: Promover el suficiente acceso de la población rural a servicios de agua y saneamiento de calidad y sostenibles.

Cuadro 07

OEI / AEI		Nombre del Indicador	Parámetro de Medición	Logro esperado 2021	Valor obtenido 2021	Avance (%)	Responsable del Indicador
Código	Descripción						
OEI.04	Promover el suficiente acceso de la población rural a servicios de agua y saneamiento de calidad y sostenibles.	Porcentaje de hogares que tienen acceso a agua segura.	Porcentaje	14.4	57.34	100%	Dirección Regional de Vivienda, Construcción y Saneamiento - DRVYC
		Porcentaje de hogares que tienen acceso al servicio de agua por red pública y realizaron algún pago por la operación y mantenimiento del servicio de agua.	Porcentaje	12.9	40.32	100%	Dirección Regional de Vivienda, Construcción y Saneamiento - DRVYC



Indicador: Porcentaje de hogares que tiene acceso a agua segura.

Según los resultados obtenidos se muestra que, se superó considerablemente el logro esperado, esto nos permite conocer que cada vez mas hogares tienen acceso al agua segura con nivel de cloro aceptable para el consumo humano.

Según el DATAS a nivel regional se cuenta con un total de 1961 sistemas de agua potable, 95022 viviendas con conexión de agua y un total de 54492 con conexión adecuada con cloro residual, con un total del 57% de viviendas que cumple el indicador, para ello se realizó monitoreo de parámetros de cloro residual a nivel de las siete provincias.

Indicador: Porcentaje de hogares que tienen acceso al servicio de agua por red pública y realizaron algún pago por la operación y mantenimiento del servicio de agua.

Según los resultados se observa que se superó el logro esperado, con la finalidad de cumplir con el mantenimiento, operación y abastecimiento para la provisión del servicio en buenas condiciones.

Cuadro 08

OEI / AEI		Nombre del Indicador	Parámetro de Medición	Logro esperado 2020	Valor obtenido 2020	Avance (%)	Responsable del Indicador
Código	Descripción						
AEI.04.01	Fortalecimiento de competencias de los GL/ATM para brindar asistencia técnica y capacitación a los prestadores de servicios de saneamiento para la AOM.	Porcentaje de Áreas Técnicas Municipales capacitadas que brindan asistencia técnica a los prestadores de servicios de agua y saneamiento.	Porcentaje	76	50	65.79%	Dirección Regional de Vivienda, Construcción y Saneamiento
AEI.04.02	Apoyo financiero a los Gobiernos Locales para agua y saneamiento rural.	N° de Gobiernos Locales beneficiados con transferencias financieras.	Número	9	100	100%	Dirección Regional de Vivienda, Construcción y Saneamiento

Indicador: Porcentaje de Áreas Técnicas Municipales capacitadas que brindan asistencia técnica a los prestadores de servicios de agua y saneamiento.

Se logro capacitar al 65.79% del personal que brinda la asistencia técnica a los prestadores de servicios de agua y saneamiento según los lineamientos del sector; la misma que se vio afectada por las restricciones sanitaria a causa de la COVID-19, por otro lado, la débil conectividad de internet por parte de los prestadores de servicio que viven en las zonas rurales para optar por asistencias técnicas virtuales.

Indicador: Número de Gobiernos Locales beneficiados con transferencias financieras.

Se supero con mas del 100% el logro esperado de gobiernos locales beneficiarios con transferencias financieras, en vista de que los gobiernos locales puedan brindar calidad del servicio de agua y saneamiento apto para el consumo. Habiéndose atendido a los 100 gobiernos locales de Huancavelica, dado que con D.S 174-2021-EF, se autoriza una Transferencia de Partidas del Ministerio de Vivienda, Construcción y Saneamiento, hacia los Gobiernos Locales, para financiar la adquisición de los insumos de hipoclorito de calcio y pastillas para analizador de cloro libre (DPD) para los sistemas de agua potable que permitan que los hogares rurales cuenten con acceso a agua segura (Agua Clorada)



3.5. OEI.05: Mejorar los logros de aprendizaje de los y las estudiantes de la Educación Básica.

Cuadro 09

OEI / AEI		Nombre del Indicador	Parámetro de Medición	Logro esperado 2021	Valor obtenido 2021	Avance (%)	Responsable del Indicador
Código	Descripción						
OEI.05	Mejorar los logros de aprendizaje de los y las estudiantes de la Educación Básica.	Porcentaje de estudiantes de 4to de primaria con niveles satisfactorios en Lectura.	Porcentaje	45	-	-	Dirección Regional de Educación
		Porcentaje de estudiantes de 4to de primaria con niveles satisfactorios en Matemática.	Porcentaje	46	-	-	Dirección Regional de Educación
		Porcentaje de estudiantes de 2do grado de secundaria con niveles satisfactorios en Lectura.	Porcentaje	25	-	-	Dirección Regional de Educación
		Porcentaje de estudiantes de 2do grado de secundaria	Porcentaje	25	-	-	Dirección Regional de Educación

	con niveles satisfactorios en Matemática.				
--	---	--	--	--	--

Los indicadores no muestran resultados esto debido a la situación en que nos puso la COVID-19, la Evaluación Censal de Estudiantes y la Evaluación Muestral que se realiza anualmente se suspendió puesto que el servicio educativo se brindó de manera virtual bajo la estrategia de aprendizaje en casa que se transmitía a través de la televisión, radio, internet y teléfono. Sin embargo, para paliar la brecha digital el MINEDU otorgó Tablet a los estudiantes de escuelas públicas con la finalidad de disminuir las brechas digitales e impartir una educación de calidad a los estudiantes.

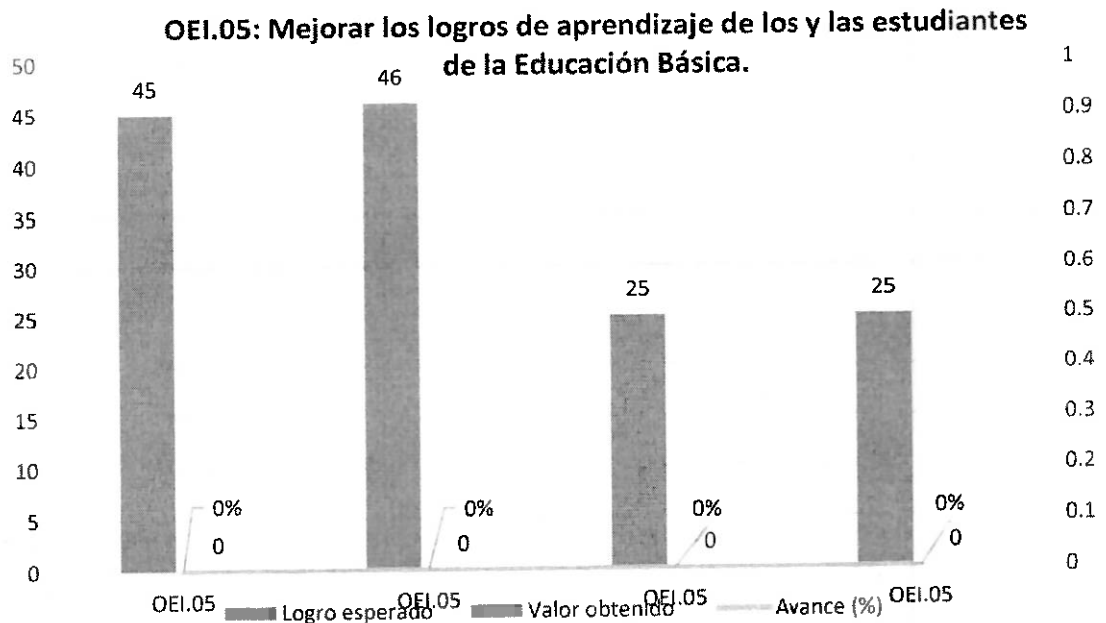

Cuadro 10

OEI / AEI		Nombre del Indicador	Parámetro de Medición	Logro esperado 2021	Valor obtenido 2021	Avance (%)	Responsable del Indicador
Código	Descripción						
AEI.05.01	Entrega oportuna y pertinente de materiales educativos a las Instituciones Educativas de Educación Básica.	Porcentaje de II.EE. de Educación Básica que reciben material educativo oportuno y pertinente.	Porcentaje	96	98	100%	Dirección Regional de Educación
AEI.05.02	Programa de fortalecimiento de capacidades efectivo a directivos y docentes de educación básica sobre implementación del Currículo Nacional.	Porcentaje de docentes fortalecidos en la implementación del Currículo Nacional.	Porcentaje	60	31.7	53%	Dirección Regional de Educación
AEI.05.03	Monitoreo y acompañamiento pedagógico pertinente a los directivos y docentes de las IIEE. de Educación Básica.	Porcentaje de II.EE. monitoreados y acompañados de manera pertinente en el marco del Currículo Nacional.	Porcentaje	40	34	85%	Dirección Regional de Educación
AEI.05.04	Visitas domiciliarias efectivas que incrementan la cobertura de matrícula de los estudiantes de Educación Básica.	Porcentaje de la población con necesidades educativas especiales matriculados en la Educación Básica.	Porcentaje	22	0.7	3%	Dirección Regional de Educación



OEI / AEI		Nombre del Indicador	Parámetro de Medición	Logro esperado 2021	Valor obtenido 2021	Avance (%)	Responsable del Indicador
Código	Descripción						
		Porcentaje de la población en edad escolar matriculados en la Educación Básica.	Porcentaje	85	50	59%	Dirección Regional de Educación
AEI.05.05	Sistema de evaluación integral de los aprendizajes de los estudiantes de Educación Básica.	Porcentaje de estudiantes de 2do grado de primaria con niveles satisfactorios en Lectura, matemática, Ciencia y Tecnología y Personal Social.	Porcentaje	56	-	-	Dirección Regional de Educación
		Porcentaje de estudiantes de 6to de primaria con niveles satisfactorios en Comprensión Lectora y matemática, Ciencia y Tecnología y Personal Social.	Porcentaje	55	0	0.0%	Dirección Regional de Educación
		Porcentaje de estudiantes de 5to grado de secundaria con niveles satisfactorios en Comprensión Lectora, matemática, Ciencia y Tecnología y Ciencias Sociales.	Porcentaje	16	0	0.0%	Dirección Regional de Educación
AEI.05.06	Programa de fortalecimiento efectiva para la atención a II.EE. Educación Intercultural Bilingüe con el enfoque EIB y dominio de lengua originaria.	Porcentaje de docentes fortalecidos en enfoque EIB y dominio de lengua originaria en II.EE. EIB	Porcentaje	15	18.8	100%	Dirección Regional de Educación
AEI.05.07	Garantizar la operatividad de la infraestructura, equipamiento y servicios básicos de locales educativos.	Porcentaje de locales escolares con infraestructura, equipamiento y servicios básicos operativos.	Porcentaje	15	0.6	4.0%	Dirección Regional de Educación
AEI.05.08	Orientación a los padres de familia de la educación básica para su involucramiento en las actividades de la II.EE.	Porcentaje de directores que realizan los encuentros familiares dirigido a los padres de familia, por lo menos tres veces al año.	Porcentaje	60	00	0%	Dirección Regional de Educación
AEI.05.09	Alianzas estratégicas activadas con organismos gubernamentales y no gubernamentales a favor de los estudiantes de la educación básica.	Porcentaje de alianzas estratégicas operativas.	Porcentaje	90	100	100.0%	Dirección Regional de Educación



Indicador: Porcentaje de II.EE. de Educación Básica que reciben material educativo oportuno y pertinente.

El indicador nos muestra que se superó el logro esperado, este logro se debe al esfuerzo que han realizado tanto la Dirección Regional de Educación y las UGELs ya que lograron entregar los materiales educativos en un 100% a los estudiantes de las instituciones educativas beneficiarias de los niveles de inicial, primaria y secundaria. La entrega oportuna de los materiales educativos garantiza el correcto y oportuno aprendizaje de los estudiantes.

Indicador: Porcentaje de docentes fortalecidos en la implementación del Currículo Nacional.

Según los resultados obtenidos se observa que se cumplió con más del 50% del logro espero esto a razón de la asistencia técnica que se realizó virtualmente con la finalidad de obtener docentes capacitados por ende calidad de educación. Así mismo la realización de formadores regionales de la educación Huancavelicana en el marco del programa de formación docente en servicio.

Fortalecimiento de competencias pedagógicas y digitales de los docentes usuarios de las tabletas con la finalidad que los docentes puedan utilizar la Tablet ya que unos pocos podían utilizarlo.

En el Programa de fortalecimiento de capacidades efectivo a directivos y docentes de educación básica sobre implementación del Currículo Nacional se atendió a 3270 docentes beneficiarios de un total de 11423 docentes a nivel de la región Huancavelica.

Indicador: Porcentaje de II.EE. monitoreados y acompañados de manera pertinente en el marco del Currículo Nacional.

El Monitoreo y acompañamiento pedagógico pertinente a los directivos y docentes de las II.EE. de Educación Básica se realizó a 1126 Instituciones Educativas de los niveles de inicial, primaria y secundaria como se detalla de acuerdo a cada UGEL: Acobamba, Angaraes, Castrovirreyna, Churcampá, Huancavelica, Huaytará, Suncubamba, Tayacaja

El avance del logro esperado de docentes monitoreados y acompañados de manera pertinente en el marco del currículo nacional fue del 85% es decir se cumplió en gran media el monitoreo y acompañamiento a los docentes que imparten conocimientos a sus estudiantes, en consecuencia, se obtiene mejores resultados de aprendizaje en los estudiantes.

Indicador: Porcentaje de la población con necesidades educativas especiales matriculados en la Educación Básica.

Del total de la población 25137 con necesidades educativas especiales matriculados en la Educación Básica 248 Estudiantes matriculados. Debido a la situación sanitaria que nos puso la COVID-19 varios estudiantes se vieron afectados ya que son personas vulnerables es por eso que no se cumplió con el logro esperado.

Por otro lado, la adquisición de las Tablet ayudo con el acceso al servicio de internet y telefonía, facilitando el trabajo remoto, la comunicación fluida entre docentes, padres de familia y estudiantes.

Indicador: Porcentaje de la población en edad escolar matriculados en la Educación Básica.



A causa de falta de equipos digitales, conectividad al internet, poca o nula conectividad en las zonas rurales por ese y otros motivos muchos niños y adolescentes en edad escolar dejaron de estudiar. Aun así, se avanzó con más del 50% del logro esperado esto se debe a las Tablets otorgadas a los estudiantes por el MINEDU, esto permitió disminuir la brecha digital.

Indicador: Porcentaje de estudiantes de 2do grado de primaria con niveles satisfactorios en Lectura, matemática, Ciencia y Tecnología y Personal Social.

La fuente para evaluar el grado de avance o descenso del indicador es la Evaluación Regional de Estudiantes Huancavelica – EREHUA, a causa de la situación en que nos puso la COVID-19 no se realizó, se espera realizar con el retorno de las labores académicas presenciales.

Indicador: Porcentaje de estudiantes de 6to de primaria con niveles satisfactorios en Comprensión Lectora y matemática, Ciencia y Tecnología y Personal Social.

La fuente para evaluar el grado de avance o descenso del indicador es la Evaluación Regional de Estudiantes Huancavelica – EREHUA, a causa de la situación en que nos puso la COVID-19 no se realizó, se espera realizar el con el retorno de las labores académicas presenciales.

Indicador: Porcentaje de estudiantes de 5to grado de secundaria con niveles satisfactorios en Comprensión Lectora, matemática, Ciencia y Tecnología y Ciencias Sociales.

La fuente para evaluar el grado de avance o descenso del indicador es la Evaluación Regional de Estudiantes Huancavelica – EREHUA, a causa de la situación en que nos puso la COVID-19, se espera realizar con el retorno de las labores académicas presenciales.

Indicador: Porcentaje de docentes fortalecidos en enfoque EIB y dominio de lengua originaria en II.EE. EIB

Se logró alcanzar con más del 100% del logro esperado, se fortaleció las capacidades a un total de 1247 docentes fortalecidos en enfoque EIB y dominio de lengua originaria en II.EE. Esto a fin de tener una comunicación fluida estudiante – docente, así lograr un mejor aprendizaje.

Indicador: Porcentaje de locales escolares con infraestructura, equipamiento y servicios básicos operativos.

Independientemente de la suspensión de labores académicas presenciales, las intervenciones de mantenimiento en la infraestructura educativa continuaron, Sin embargo, no se pudo cumplir con el logro esperado esto por la situación en que nos puso la COVID-19.

Indicador: Porcentaje de directores que realizan los encuentros familiares dirigido a los padres de familia, por lo menos tres veces al año.

No se realizo debido a que las reuniones presenciales no eran factibles por la situación sanitaria en la que nos puso la COVID – 19.



Indicador: Porcentaje de alianzas estratégicas operativas.

Se cumplió con el mas del 100% del logro esperado debido a las alianzas estratégicas activas con organismos gubernamentales y no gubernamentales a favor de los estudiantes de la educación básica. Estas alianzas se realizaron con la comisión nacional para el desarrollo y vida sin drogas, el programa nacional a comer pescado, la asociación educativa caritas graciosas, centro especializado en idioma ingles exclusive inglés, asociación fe y alegría, asociación internacional Teaching trainig Institute, itti internacional Perú, "N. Chomsky". Instituto latinoamericano de lenguas nativas y cultura paicast, Obispado de la diosesis de Huancavelica, Congregación las canonesas de la cruz, Word visión Perú, Save the children international, congregación de las hermanas franciscanas misioneras del niño jesus – pamas- Tayacaja, Instituto cultural peruano norteamericano (ICPNA).

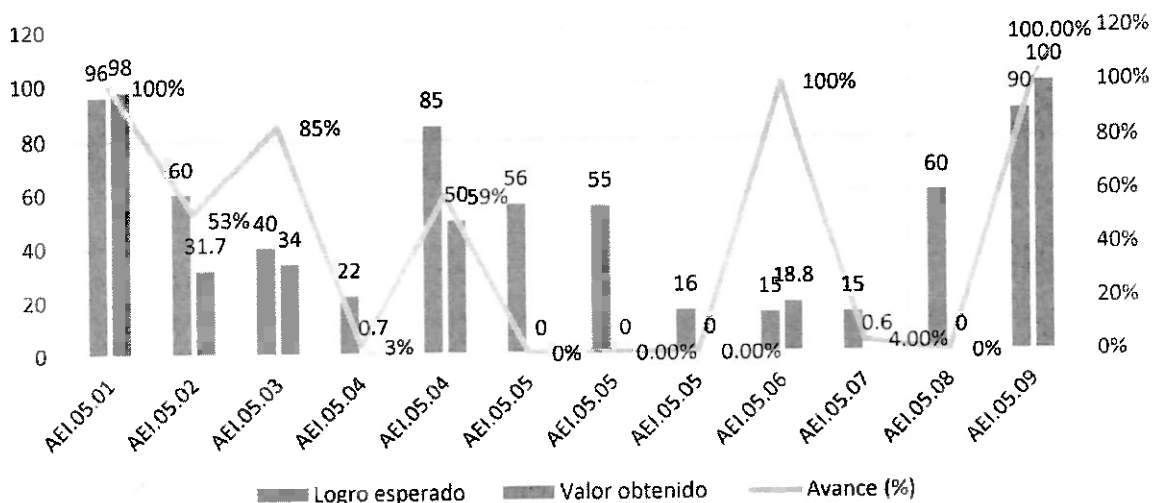

3.6. OEI.06: Fortalecer el acceso a una formación de calidad con equidad en los estudiantes de la educación técnico - productiva y superior (tecnológica y pedagógica).



Cuadro 11

OEI / AEI	Nombre del Indicador	Parámetro de Medición	Logro esperado 2021	Valor obtenido 2021	Avance (%)	Responsable del Indicador
OEI.06	Fortalecer el acceso a una formación de calidad con equidad en los estudiantes de la educación técnico - productiva y superior (tecnológica y pedagógica).	Porcentaje de estudiantes de Educación Técnico Productivo y Educación Superior Tecnológico y Pedagógico que concluyen sus estudios en el periodo regular.	40	36.5	91%	Dirección Regional de Educación

Se llevo al 91% del logro esperado, ya que, en el 2021 en la Educación Técnico productivo, Educación Superior Tecnológico y Pedagógico hubo un total de 7962 matriculados de los cuales terminaron el ciclo regular un total de 2903 estudiantes, claramente se observa la gran cantidad de estudiantes que no terminaron el ciclo regular. La pandemia a causa de la COVID-19 trajo consigo crisis principalmente económica ya que las medidas tomadas por el gobierno afecto en gran medida a la economía familiar.

Cuadro 12

OEI / AEI		Nombre del Indicador	Parámetro de Medición	Logro esperado	Valor obtenido	Avance (%)	Responsable del Indicador
Código	Descripción			2021	2021		
AEI.06.01	Programa de fortalecimiento de capacidades efectivo en gestión institucional y pedagógica de directivos y docentes de educación técnico productiva, superior tecnológica y pedagógica.	Porcentaje de directivos y docentes de educación técnico productivo, superior tecnológico y pedagógico fortalecidos en gestión institucional y pedagógica.	Porcentaje	60	65	100%	Dirección Regional de Educación
AEI.06.02	Servicio de Educación Técnico Productiva, tecnológica y pedagógica acorde a las condiciones básicas de calidad (licenciamiento).	Porcentaje de Institutos de Educación Superior Tecnológicos y Pedagógicos con licenciamiento.	Porcentaje	30	0	0	Dirección Regional de Educación

Indicador: Porcentaje de directivos y docentes de educación técnico productivo, superior tecnológico y pedagógico fortalecidos en gestión institucional y pedagógica.

Se logro fortalecer al 100% las capacidades en gestión institucional y pedagógica a los directivos y docentes, en consecuencia, se impartió una educación técnico productivo, superior tecnológico y pedagógico de calidad.

Indicador: Porcentaje de Institutos de Educación Superior Tecnológicos y Pedagógicos con licenciamiento.

No se llevó a cabo el proceso de licenciamiento por la pandemia y por reprogramación de fecha según Decreto Supremo N° 184-2020-PCM. Para el año 2022 se tiene previsto licenciar cuatro institutos, esto permitirá brindar una educación de calidad puesto que se cumplirá con los estándares de calidad educativa.

3.7. OEI.07: Promover el desarrollo e inclusión social de la población vulnerable.



Cuadro 13

OEI / AEI		Nombre del Indicador	Parámetro de Medición	Logro esperado	Valor obtenido	Avance (%)	Responsable del Indicador
Código	Descripción			2021	2021		
OEI.07	Promover el desarrollo e inclusión social de la población vulnerable	N° de personas vulnerables que reciben al menos un servicio por parte del Gobierno Regional de Huancavelica.	Número	3,121	4.381	100%	Gerencia Regional de Desarrollo Social

Se supero el logro esperado, a causa del trabajo realizado por el gobierno regional de Huancavelica.

Cuadro 14

OEI / AEI		Nombre del Indicador	Parámetro de Medición	Logro esperado	Valor obtenido	Avance (%)	Responsable del Indicador
Código	Descripción			2021	2021		

AEI.07.01	Servicio de apoyo integral a personas con discapacidad.	Porcentaje de PCD acreditados por CONADIS.	Porcentaje	39.57	46.14	100%	Gerencia Regional de Desarrollo Social
AEI.07.02	Asistencia Técnica focalizada y especializada en emprendimientos a la población joven.	N° de jóvenes con MYPES formalizadas y activas.	Número	10	-	-	Sub Gerencia de Juventud, Cultura y Deporte
AEI.07.03	Servicios preventivos permanentes con enfoque en adultos mayores, mujeres, adolescentes, infantes y niños.	N° de eventos promocionales a favor de adultos mayores, mujeres, adolescentes, infantes y niños.	Número	20	15	75%	Sub Gerencia de Comunidades Campesinas e Inclusión Social
AEI.07.04	Asistencia Técnica permanente en gestión y organización de las comunidades campesinas.	Porcentaje de Comunidades Campesinas con asistencia técnica.	Porcentaje	10	6.25	62.5%	Sub Gerencia de Comunidades Campesinas e Inclusión Social

Las AEI no se realizaron ya que su cumplimiento se debe a la presencialidad y debido a la situación en la que nos puso la COVID-19 hubo restricciones.

Indicador: Porcentaje de PCD acreditados por CONADIS.

Se supero con mas del 100% del logro esperado, esto debido a la certificación ante el CONADIS de la población con discapacidad entre niños, jóvenes y adultos.

Indicador: N° de jóvenes con MYPES formalizadas y activas.

No se realizó debido a las restricciones a causa de la COVID-19.

Indicador: N° de eventos promocionales a favor de adultos mayores, mujeres, adolescentes, infantes, niños.

Se avanzo con el 75% del logro esperado, debido a los servicios preventivos realizados.

Indicador: Porcentaje de comunidades campesinas con asistencia técnica.

Se avanzo con 62.5% del logro esperado.



3.8. OEI.08: Mejorar la competitividad de los agentes económicos.

Cuadro 15

OEI / AEI	Nombre del Indicador	Parámetro de Medición	Logro esperado 2021	Valor obtenido 2021	Avance (%)	Responsable del Indicador	
Código	Descripción						
OEI.08	Mejorar la competitividad de los agentes económicos.	Variación porcentual del valor bruto de producción agropecuaria.	Porcentaje	1.5	-6.9%	0.0%	Gerencia Regional de Desarrollo Económico - Dirección Regional Agraria

Indicador: Variación porcentual del valor bruto de producción agropecuaria.

No

Cuadro 16

OEI / AEI	Nombre del Indicador	Parámetro de Medición	Logro esperado 2021	Valor obtenido 2021	Avance (%)	Responsable del Indicador	
Código	Descripción						
AEI.08.01	Acompañamiento integral a los	Número de Productores	Número	10,800	21,030	100%	Dirección Regional Agraria

OEI / AEI		Nombre del Indicador	Parámetro de Medición	Logro esperado 2021	Valor obtenido 2021	Avance (%)	Responsable del Indicador
Código	Descripción						
	productores agropecuarios.	Agropecuarios beneficiados con el Acompañamiento Integral.					
AEI.08.02	Transferencia tecnológica focalizada a productores organizados.	Número de Organizaciones beneficiadas con la Transferencia de Tecnológica.	Número	200	809	100%	Dirección Regional Agraria
AEI.08.03	Provisión de paquetes tecnológicos con enfoque orgánico a productores organizados.	N° de organizaciones de productores con certificación orgánica.	Número	50	-	-	Gerencia Regional de Desarrollo Económico - Dirección Regional Agraria
AEI.08.04	Infraestructura de riego operativo al servicio de los productores agropecuarios	Porcentaje de superficie agrícola sin riego.	Porcentaje	78	-	-	Gerencia Regional de Desarrollo Económico - Dirección Regional Agraria
AEI.08.05	Fortalecimiento de la capacidad exportadora de productos no tradicionales de la región	N° de productores con capacidades fortalecidas que producen para el mercado de exportación.	Número	40	58	100.0%	Dirección Regional de Comercio, Turismo y Artesanía
		N° de organizaciones con capacidades fortalecidas que producen para el mercado de exportación.	Número	375	85	23%	Dirección Regional de Comercio, Turismo y Artesanía
AEI.08.06	Circuitos y rutas turísticas implementados y promocionados a nivel regional	N° de recursos turísticos implementados y promocionados.	Número	1	-	-	Dirección Regional de Comercio, Turismo y Artesanía
AEI.08.07	Infraestructura vial transitable para la población	Porcentaje de km de red vial departamental con mejoramiento.	Porcentaje	2.7	3.23	100.0%	Dirección de Caminos
AEI.08.08	Servicio de transporte terrestre adecuado y seguro para la población	N° operadores de servicio de transporte terrestre fiscalizados.	Número	4,702	7.688	100.0%	Dirección de Circulación Terrestre
AEI.08.09	Servicio de telecomunicaciones eficiente y accesible para la población.	Porcentaje de localidades con cobertura de servicio de internet móvil.	Porcentaje	33	38.9	100%	Dirección de Comunicaciones
		Porcentaje de hogares que tienen acceso al menos a un tipo de servicio de telecomunicaciones.	Porcentaje	25	72.6	100%	Dirección de Comunicaciones



Indicador: Número de Productores Agropecuarios beneficiados con el Acompañamiento Integral.

Se supero el logro esperado esto debido a la asistencia técnica realizado por la dirección regional agraria Huancavelica a los productores agropecuarios.

Indicador: Número de Organizaciones beneficiadas con la Transferencia de Tecnológica.

Se avanzo con más del 100% del logro esperado, esto debido a que las organizaciones beneficiadas son de 529 transferencias tecnológicas a productores organizados.

Indicador: Número de organizaciones de productores con certificación orgánica.

No se realizado las actividades entrega de paquetes tecnológicos a productores organizados con certificación orgánica, solo realizaron asistencia focalizada a productores organizados con certificación orgánica.

Indicador: Porcentaje de superficie agrícola sin riego.

No se ha ejecutado proyectos de infraestructura de riego en el ejercicio fiscal 2021, sin embargo, se ha enfocado a realizar inventario de las infraestructuras de riego, diagnóstico de la infraestructura de riego existentes y se ha formulado el PIP denominado "Mejoramiento del servicio de transferencia tecnológica en riego tecnificado a productores agrarios en las 7 provincias del departamento Huancavelica".

Indicador: Número de productores con capacidades fortalecidas que producen para el mercado de exportación.

Se cumplió con mas del 100% del logro esperado, esto debido a las acciones realizadas por la Dirección Regional de Comercio Exterior, Turismo y Artesanía que realizo convenios interinstitucionales y coordinaciones con el Instituto Peruano en Negocios, PROM PERU y el Ministerio de Comercio Exterior y Turismo. Fortalecer las capacidades de los productores para el mercado exportador permite dar a conocer nuestro país y los productos que se realiza, así mismo atraer al turismo.

Indicador: Número de organizaciones con capacidades fortalecidas que producen para el mercado de exportación.

No se cumplió en gran medida con el logro establecido debido a que los recursos financieros se vieron reducidos por lo que muchas actividades no fueron cumplidas. Sin embargo, se avanza con el 23% del logro esperado, logrando fortalecer las capacidades de organizaciones que producen para el mercado exterior.

Indicador: Número de recursos turísticos implementados y promocionados.

Debido a las restricciones sanitarias que el gobierno peruano dispuso, no se implementó y promociono ningún circuito turístico debido a la situación sanitaria en la que nos puso la propagación de la COVID- 19, además de la falta de recursos financieros.

Sin embargo, se promocionaron doce recursos turísticos los cuales fueron: El Museo Daniel Hernández, Sacsamarca, Bosque de piedras Sachapite, Casa Hacienda Santa Rosa, Restos arqueológicos Ccaccasiri, Parque de la Identidad Anqara, Parque ecoturísticos de Chorro, Baños termales de Coris Pampalca, Ayhuicha, Rio Vilva, Aguas calientes y la laguna de Choclococha.

Cabe mencionar que hay seis recursos turísticos que están siendo formulados en proyectos de inversión para su acondicionamiento e implementación.

Indicador: Porcentaje de km de red vial departamental con mejoramiento.

El órgano responsable del cumplimiento de esta acción estratégica advierte que el indicador se mide a nivel de inversión y que para el 2021 la DRTC no ejecuto ninguna inversión en materia de infraestructura vial. Por lo que respecto a mantenimientos rutinarios realizados fueron financiados con recursos de la DRTC y se encuentran registrados en el aplicativo CEPLAN.

Indicador: Número operadores de servicio de transporte terrestre fiscalizados.

Se cumplió con mas del 100% del logro esperado debido a que el 2021 realizó una modificación presupuestal a fin de adquirir y contratar servicios que fortalezca el desarrollo



de la actividad operativa Fiscalización al servicio de transporte terrestre de personas, para garantizar el cumplimiento de medidas sanitarias para contener la propagación de la COVID-19.

Indicador: Porcentaje de localidades con cobertura de servicio de internet móvil.

Se logro cumplir con el 100% del logro esperado esto debido a la instalación cables de fibra óptica.

Indicador: Porcentaje de hogares que tienen acceso al menos a un tipo de servicio de telecomunicaciones.

Se logro cumplir con el 100% del logro esperado esto debido a la información de INEI, el cual nos brinda información de los hogares que tienen algún tipo de servicio de telecomunicaciones.

3.9. OEI.09: Promover la gestión integral y desarrollo sostenible de los Recursos Naturales en el departamento de Huancavelica.

Cuadro 17

Código	OEI / AEI Descripción	Nombre del Indicador	Parámetro de Medición	Logro esperado 2021	Valor obtenido 2021	Avance (%)	Responsable del Indicador
OEI.09	Promover la gestión integral y desarrollo sostenible de los Recursos Naturales en el departamento de Huancavelica.	Porcentaje de superficies de praderas naturales y forestales intervenidas para su conservación y recuperación.	Porcentaje	1.17%	3.61%	100.0%	Gerencia Regional de Recursos Naturales y Gestión Ambiental



Indicador: Porcentaje de superficies de praderas naturales y forestales intervenidas para su conservación y recuperación.

Conforme muestra el cuadro se supero la meta, esto obedece fundamentalmente a la ejecución de los siguientes proyectos de inversión a cargo de la GRRNyGA: Recuperación de los servicios ecosistémicos en las zonas alto andinas de las provincias de Acobamba, Angaraes Churcampá, Tayacaja y Huancavelica, Región Huancavelica; Recuperación y conservación de los recursos hídricos para el mejoramiento ganadero de Cabecera de la sub cuenca del río Ichu del departamento de Huancavelica.

OEI.09: Promover la gestión integral y desarrollo sostenible de los Recursos Naturales en el departamento de Huancavelica.

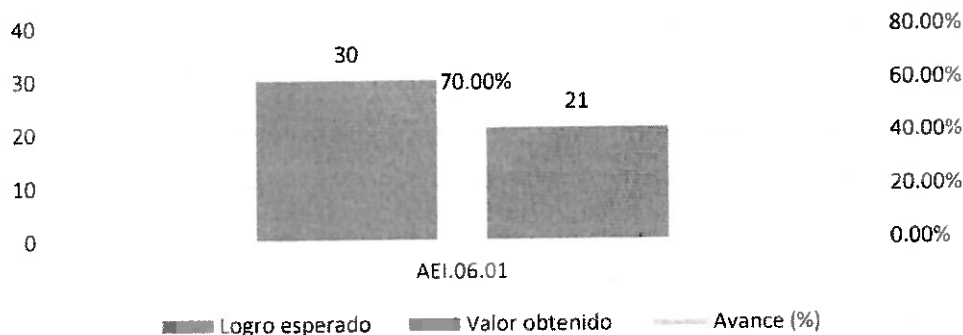

Cuadro 18

OEI / AEI		Nombre del Indicador	Parámetro de Medición	Logro esperado	Valor obtenido	Avance (%)	Responsable del Indicador
Código	Descripción			2021	2021		
AEI.09.01	Cuencas con gestión integral de Recursos Hídricos, para la población del Dpto. de Hvca	N° de Consejos de Cuenca de RR. HH implementadas y operativas.	Número	-	-	-	Gerencia Regional de Recursos Naturales y Gestión Ambiental
AEI.09.02	Zonificación integral para la gestión del patrimonio natural del departamento de Hvca.	N° de estudios de zonificación para la organización sostenible del territorio.	Número	1	-	-	Gerencia Regional de Recursos Naturales y Gestión Ambiental
AEI.09.03	Ecosistemas conservados y recuperados para la provisión de los servicios ecosistémicos para la población	N° de Has forestadas y praderas intervenidas para su conservación y recuperación.	Número	1.914	2.004	100.0%	Gerencia Regional de Recursos Naturales y Gestión Ambiental
		N° de Áreas naturales Protegidas aprobadas.	Número	1	1	100.00%	Gerencia Regional de Recursos Naturales y Gestión Ambiental
AEI.09.04	Fortalecimiento de capacidades permanente para la participación de entidades públicas y privadas en la gestión ambiental y desarrollo sostenible	N° de entidades públicas y privadas con capacidades fortalecidas para la gestión ambiental y desarrollo sostenible	Número	35	155	100.00%	Gerencia Regional de Recursos Naturales y Gestión Ambiental
AEI.09.05	Información ambiental actualizada y articulada al servicio de entidades públicas y privadas para la toma de decisiones.	N° de entidades articuladas que reportan información al SIAR	Número	3	7	100.0%	Gerencia Regional de Recursos Naturales y Gestión Ambiental
AEI.09.06	Entidades públicas y privadas responsables en el ejercicio de sus actividades para la	Porcentaje de entidades evaluadas y fiscalizadas, que cumplen con las	Porcentaje	65	41	63%	Gerencia Regional de Recursos Naturales y



OEI / AEI		Nombre del Indicador	Parámetro de Medición	Logro esperado	Valor obtenido	Avance (%)	Responsable del Indicador
Código	Descripción			2021	2021		
	protección del medio ambiente	normas ambientales. N° de proyectos que cuentan con certificación ambiental otorgado por el GORE Hvca.	Número	10	12	120	Gestión Ambiental Gerencia Regional de Recursos Naturales y Gestión Ambiental

Indicador: Número de Consejos de Cuenca de RR. HH implementadas y operativas.

Se realizó el proceso de elaboración del plan de gestión de recursos hídricos instrumento que a la fecha se tiene concluido en las cuencas de Mantaro y Pampas. Este instrumento es requisito fundamental para la operatividad de dichas cuencas. Ahora esta gerencia viene promoviendo la implementación del consejo de recursos hídricos de la cuenca Tambo – Santiago- Ica; sin embargo, cabe mencionar que por los conflictos territoriales por el uso del agua entre las regiones Ica y Huancavelica, este proceso ha venido postergándose, por lo que esta gerencia a fin de poder establecer estrategias para su implementación viene coordinando con la máxima instancia que es el ANA y el MINAGRI.

Indicador: Número de estudios de zonificación para la organización sostenible del territorio.

Por las restricciones presupuestales no se cumplió con la meta programada, cabe indicar que este es un proceso amplio por lo que el factor financiero es determinante, sin embargo, se viene impulsando estrategias necesarias para poder cumplir con el objetivo de tener este instrumento de gestión territorial.



Indicador: Número de Has forestadas y praderas intervenidas para su conservación y recuperación.

La supero la meta con mas del 100% del logro esperado esto a través de la ejecución del proyecto Rio Ichu y el proyecto Ecosistémicos

Indicador: Número de Áreas naturales Protegidas aprobadas.

Mediante el decreto supremo N° 032-2021- MINAM, se aprueba la primera área de conservación regional Bosque Nublado Amaru- Huachocolpa- Chihuana del departamento de Huancavelica cuya finalidad es el salvaguardar y conservar la biodiversidad de flora y fauna silvestre, beneficiando y mejorándola calidad de vida, en lo económico, ambiental y social de los distritos aledaños.

Indicador: Número de entidades públicas y privadas con capacidades fortalecidas para la gestión ambiental y desarrollo sostenible.

Se logro superar con más del 100% del logro esperado, esto debido al logro de fortalecimiento de capacidades a instituciones publicas tales como municipios provinciales, distritales y demás entidades de los diferentes sectores a nivel regional, en marco a la gestión ambiental y desarrollo sostenible, dicha estrategia principal aplicada fue desarrollar eventos de forma virtual, a razón de la pandemia y factores presupuestales,

esto con el apoyo del MINAM y otras entidades del estado. Dentro de los temas desarrollados se destacan, Gestión de riesgos ante incendios forestales, Gestión de recursos hídricos y adaptación al cambio climático, exigibilidad ambiental para PIPs comprendidos en el SEIA.

Indicador: Número de entidades articuladas que reportan información al SIAR

Se logro capacitar a los 7 Municipios Provinciales para que puedan articularse al Sistema de Información Regional Ambiental (SIAR), en el cual se registra y/o reporta información ambiental de su jurisdicción en marco a la normativa SIAR.

Indicador: Porcentaje de entidades evaluadas y fiscalizadas, que cumplen con las normas ambientales.

En el marco al PLANEFA 2021 se ha realizado el monitoreo de fiscalizaciones ambientales que vienen desarrollando las direcciones regionales de energía y minas, Salud producción y comercio, Turismo y artesanía. De los cuales en el 2021 se han realizado un total de 87 supervisiones ambientales, entre pequeños productores mineros, mineros artesanales, establecimientos de salud, actividades económicas acuícolas a menor escala y administrados dedicado a la prestación de servicios turísticos

Indicador: Número de proyectos que cuentan con certificación ambiental otorgado por el GORE Hvca.

Se cumplió con mas del 100% del logro esperado este debido a que se otorgaron 12 conformidades ambientales: 2 certificados ambientales, 10 conformidades de fichas técnicas socio ambientales (FITSA) a proyectos de inversión del sector transportes, esto en el marco a la Delegación de competencias en Materia Ambiental suscrito entre el Ministerio de Transportes y Comunicaciones y el Gore Huancavelica.

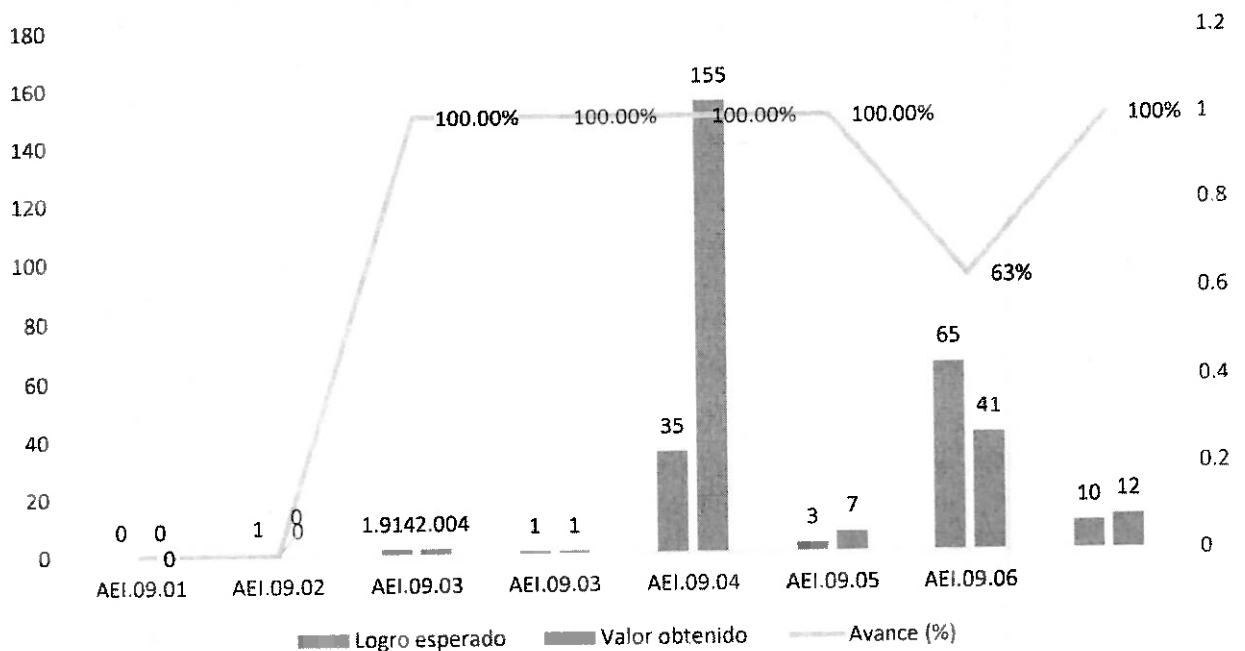

3.10.OEI.10: Reducir la vulnerabilidad ante riesgos de desastres y cambio climático.

Cuadro 19

OEI / AEI		Nombre del Indicador	Parámetro de medición	Logro esperado	Valor obtenido	Avance (%)	Unidad Orgánica Responsable del Indicador
Código	Descripción			2021	2021	2021	
OEI.10	Reducir la vulnerabilidad ante riesgos de desastres y cambio climático.	Porcentaje de la población en riesgo frente a peligros de fenómenos naturales y/o inducidos por el hombre.	Porcentaje	33.21	32	96%	OFICINA REGIONAL DE DEFENSA NACIONAL, SEGURIDAD CIUDADANA, GESTIÓN DEL RIESGO DE DESASTRES Y DESARROLLO SOSTENIBLE

Indicador: Porcentaje de la población en riesgo frente a peligros de fenómenos naturales y/o inducidos por el hombre.

La población del departamento de Huancavelica, el 32% se encuentra en situación de riesgo frente a peligros de fenómenos naturales y/o inducidos por el hombre, el cual refleja en los registros de las emergencias en el Sistema SINPAD del INDECI registrados en el año 2021, donde se observa un margen de diferencia respecto al logro esperado.



OEI.10: Reducir la vulnerabilidad ante riesgos de desastres y cambio climático

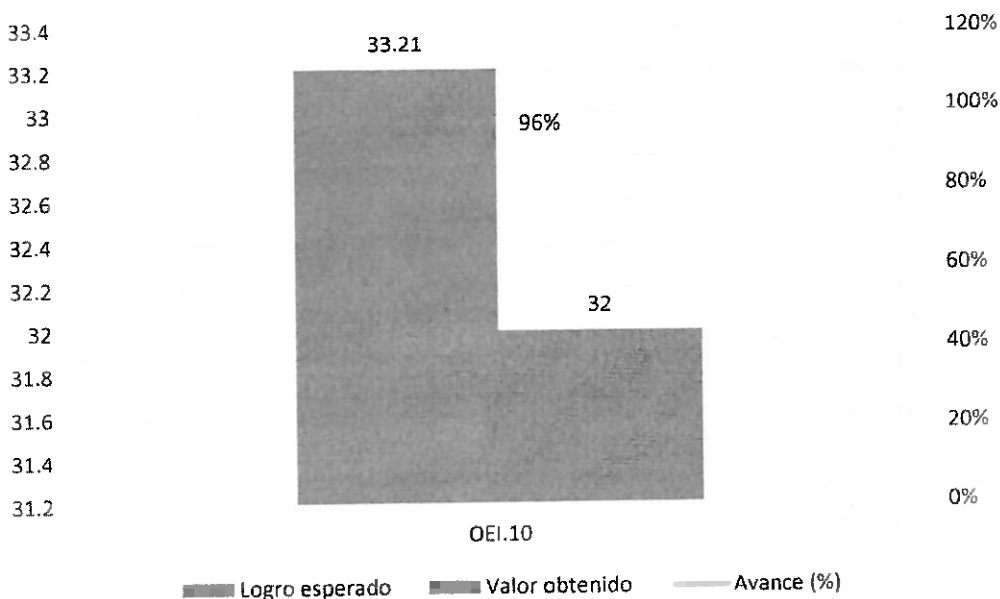

Cuadro 20

I /OE AEI		Nombre del Indicador	Parámetro de Medición	Logro esperado	Valor obtenido	Avance (%)	Responsable del Indicador
Código	Descripción			2021	2021		
AEI.10.0 1	Fortalecimiento de capacidades oportuna y eficiente en GRD y Cambio Climático, para la población.	N° de pobladores con formación y conocimiento de GRD y adaptación al CC	Numero	450	450	100%	Gerencia Regional de Recursos Naturales y Oficina Regional de Defensa Civil
		N° de brigadistas capacitados para responsables de Unidades Ejecutoras ante emergencias.	Numero	530	25	5%	Oficina Regional de Defensa Civil - Dirección Regional de Salud - Dirección Regional de Educación
		N° de Gobiernos locales e II.EEs con capacidades fortalecidas en GRD y adaptación al cambio climático.	Numero	1,172	101	9%	Gerencia Regional de Recursos Naturales y Oficina Regional de Defensa Civil
AEI.10.0 2	Generación de información especializada y oportuna para la GRD y CC	N° de estudios aprobados en GRD y CC.	Numero	13	12	92%	Gerencia Regional de Recursos Naturales y Oficina Regional de Defensa Civil
AEI.10.0 3	Capacidad instalada para la respuesta oportuna ante emergencias y desastres.	N° de pobladores atendidos en situación de emergencia y desastre.	Numero	4,450	4,670	100%	Oficina Regional de Defensa Civil - Dirección Regional de Salud



Indicador: Número de pobladores con formación y conocimiento de GRD y adaptación al CC.

Se cumplió al 100% con la formación a personas con conocimiento de GRD y cambio climático, esto gracias a las diferentes estrategias adoptadas por parte del personal.

Indicador: Número de brigadistas capacitados para respuesta ante emergencias.

Se capacito e implemento a los brigadistas voluntarios para atender las diferentes emergencias del departamento de Huancavelica, donde se obtuvo un avance de 5% del logro esperado.

Indicador: Número de Gobiernos locales e II.EEs con capacidades fortalecidas en GRD y adaptación al cambio climático.

El avance del indicador es de 9% del logro esperado el cual representa la sumatoria de gobiernos locales que por función corresponde la implementación para fortalecer las capacidades en gestión de riesgo de desastre y adaptación al cambio climático, por intermedio de los secretarios técnicos de los gobiernos locales.

Indicador: Número de estudios aprobados en GRD y CC.

El indicador refleja el 92% de avance de ejecución del logro esperado, con el que se obtuvo 12 estudios en gestión de riesgo y cambio climático elaborados en la región Huancavelica.

Indicador: Número de pobladores atendidos en situación de emergencia y desastre.

La acción estratégica institucional capacidad instalada para la respuesta oportuna ante emergencia y desastre en el indicador N° de pobladores atendidos en situación de emergencia y desastre se superó en un 5% del logro esperado, donde se atendió con bienes de ayuda humanitaria a personas que fueron afectados por las diversas emergencias que suscitaron en la región de Huancavelica durante el periodo 2021.

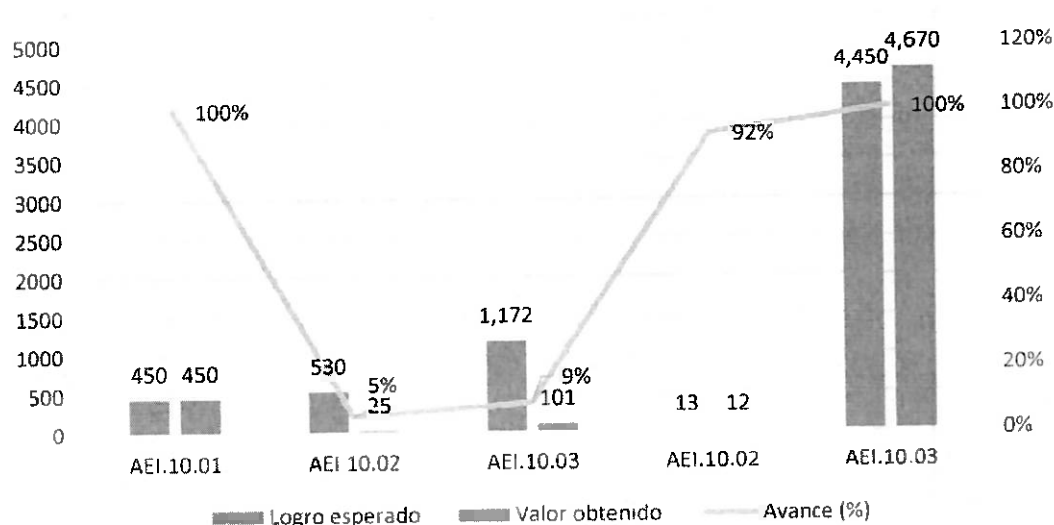

3.11.OEI.11: Mejorar la gestión institucional del Gobierno Regional de Huancavelica.

Cuadro 21

OEI / AEI Código	Descripción	Nombre del Indicador	Parámetro de Medición	Logro esperado 2020	Valor obtenido 2020	Avance (%)	Responsable del Indicador
OEI.11	Mejorar la gestión institucional del Gobierno Regional de Huancavelica.	Porcentaje de ejecución presupuestal en Programas Presupuestales e Inversiones.	Porcentaje				Gerencia Regional de Planeamiento, Presupuesto y Acondicionamiento Territorial

Indicador: Porcentaje de ejecución presupuestal en Programas Presupuestales e Inversiones.

Cuadro 22

OEI / AEI Código	Descripción	Nombre del Indicador	Parámetro de Medición	Logro esperado 2020	Valor obtenido 2020	Avance (%)	Responsable del Indicador
AEI.11.01	Capacitación permanente y especializada a los servidores del Gobierno Regional.	Porcentaje de servidores capacitados al menos una vez al año.	Porcentaje	10	14	140%	Oficinas de Desarrollo Humano
AEI.11.02	Implementación de encuestas de opinión pública sobre los servicios en las Unidades Ejecutoras.	N° de UEs con encuestas de opinión pública implementadas.	Número	25	25	100%	Oficina de Imagen Institucional
AEI.11.03	Documentos de Gestión y directivas de procedimientos administrativos y técnicos actualizados, estandarizados e implementados en las UEs. del Pliego.	Documentos de gestión actualizados e implementados.	Número	70	50	71%	Sub Gerencia de Desarrollo Institucional y Tecnologías de Información
AEI.11.04	Tecnologías de información apropiadas para la transformación digital de la gestión regional.	Porcentaje de UEs implementadas con TI apropiadas.	Porcentaje	5	1	20%	Sub Gerencia de Desarrollo Institucional y Tecnologías de Información
AEI.11.05	Mecanismos de participación, para la articulación de propuestas de desarrollo entre Estado y Sociedad Civil.	Porcentaje de participantes de la Sociedad Civil en los espacios de participación ciudadana del Gobierno Regional.	Porcentaje	33	-	-	Sub Gerencia de Planeamiento Estratégico, Estadística y Acondicionamiento Territorial
AEI.11.06	Infraestructura y equipamiento adecuado que favorezca un buen clima laboral y mejor desempeño del servidor.	Porcentaje de UEs con infraestructura adecuada.	Porcentaje	50	42	84%	Oficina Regional de Administración
AEI.11.07	Actividades operativas e inversiones ejecutados eficientemente.	Promedio de ejecución física de inversiones (proyectos)	Porcentaje	65	42.8	65.85%	Oficina Regional de Administración

Indicador: Porcentaje de servidores capacitados al menos una vez al año.

Según los resultados obtenidos se observa que se superó el logro esperado logrando cumplir con la capacitación permanente y especializada a los servidores del gobierno



regional, esto se desarrolló de manera virtual debido a la pandemia suscitada por la COVID-19.

Indicador: Número de Unidades Ejecutoras con encuestas de opinión pública implementados.

Se cumplió con el logro esperado en un 100%, esto debido a las acciones, estrategias y/o medios para conocer la opinión pública, estos son: Comentarios en redes sociales, blog y/o página web; nivel de reacciones en las publicaciones a través de redes sociales; encuestas dirigidas para conocer el grado de interés sobre un tema en particular; evaluación de métricas de nivel de alcance de publicaciones por mes.

Indicador: Documentos de gestión actualizados e implementados.

Se cumplió con 50 documentos de gestión entre directivas ROF, TUPA y otros lo cual es equivalente al 71% del logro esperado.

Indicador: Porcentaje de Unidades Ejecutoras implementadas con TI apropiadas.

El plan estratégico tecnologías de la información apropiadas para la transformación digital de la transformación digital de la gestión regional, en este caso solo una unidad ejecutora fue implementada con TI apropiada que equivale al 20%.

Indicador: Porcentaje de participantes de la Sociedad Civil en los espacios de participación ciudadana del Gobierno Regional.

No se cumplió con el 100% del logro esperado por cuestiones presupuestarias y disponibilidad del personal que se encuentra vulnerable a la pandemia existente en la actualidad y que en ocasiones se encontraban con descanso medico.



Indicador: Porcentaje de Unidades Ejecutoras con infraestructura adecuada.

El Según los resultados obtenido se observa que se tiene un avance del 84% del logro esperado, por lo que se recomienda implementar acciones estratégicas que permitan mejorar condiciones de trabajo para un desempeño adecuado del personal con la elaboración de expedientes técnicos previo requerimiento de las unidades ejecutoras.

IV. PROPUESTAS PARA MEJORAR LA ESTRATÉGIA:

- Empoderar a todos los servidores públicos con las prioridades institucionales, presentar los resultados obtenidos en 2021 para redefinir estrategias y establecer metas en función a los avances obtenidos.
- Fortalecer permanentemente las capacidades del personal asistencial, docentes, administrativos y otros a nivel de las 26 Unidades Ejecutoras, según las necesidades y servicios prestados.
- Siendo prioridad regional disminuir la incidencia de Anemia y DCI, es necesario enfatizar la capacitación del personal de salud en el manejo de las intervenciones y en la entrega de paquetes de atención integral a la población infantil, y en el monitoreo y seguimiento permanente a la población para el cumplimiento del tratamiento de la anemia y la toma de la suplementación preventiva de la población infantil, por medio de telemonitoreo, teleconsulta y otros.

- Intervención articulada con instituciones sectoriales y multisectoriales en favor de la disminución de la anemia y DCI.
- Captación oportuna de la gestante en el primer trimestre del embarazo y trabajar el plan de parto, para que los partos sean en una IPRESS – Institución prestadora de servicios de salud y atendido por el equipo de profesionales de la salud, a fin de evitar las muertes maternas.
- Mantener los precios de bienes y servicios actualizados en el SIGA, para realizar una buena programación acorde a las necesidades del programa y entrega oportuna de insumos críticos para una adecuada prestación del servicio.
- Difundir y sensibilizar el acceso al Aseguramiento Integral de Salud de la población en general de la Región Huancavelica a través de los medios de comunicación como radio, entrega de afiches publicitarios en el Marco del Aseguramiento Universal de Salud.
- Contratación oportuna de personal para los diversos servicios que presta las diversas unidades ejecutoras del Pliego 447.
- Priorizar la asignación presupuestal para financiar las actividades operativas de los órganos de línea.
- Mejorar las condiciones tecnológicas a nivel de todas las Unidades Ejecutoras, a fin de contar con los medios adecuados para desarrollar, reuniones, asistencias técnicas, capacitaciones, etc., para afrontar la nueva normalidad.
- Generar información objetiva y actualizada en cada Unidad Ejecutora, con la finalidad de contar con estadística acorde a los resultados por cada año y que permita medir de forma clara y real los indicadores.
- Garantizar los recursos humanos y logísticos necesarios para el cumplimiento de las actividades establecidas en el POI y por ende lograr las metas de los OEIs y AEIs establecidas en el PEI.

V. CONCLUSIONES:

- En 2020 la principal limitación para el cumplimiento de resultados fue la pandemia a consecuencia del COVID-19, viéndose afectado las actividades operativas e inversiones, los mismos que no se desarrollaron en condiciones normales, por el confinamiento y las restricciones sanitarias. La prioridad de atención fue la pandemia.
- La intervención oportuna de la DEMID para la compra de insumos y/o medicamentos para la atención de la población infantil, con el análisis del stock regional verificando la fecha de vencimiento.



En 2020 los diversos casos de salud no fueron considerados de prioridad regional, pero fueron condicionante para el desarrollo de la calidad de vida de las personas de la región Huancavelica. El presupuesto de actividades del sector salud fue reorientado para la atención del COVID-19, siendo perjudicados los PP y otras actividades.

- Las principales limitaciones en el avance de las actividades operativas e inversiones han sido, falta de coordinación entre el área de usuaria, planificación, finanzas y abastecimiento, el trabajo remoto limita la labor eficiente por no tener las condiciones en casa, falta de seguimiento a los requerimientos presentados para su atención por parte del área usuaria.
- Las Unidades Ejecutoras señalan que, se realizó rebajas de crédito presupuestario de manera unilateral por parte del pliego Gobierno Regional perjudicando gravemente el cumplimiento de metas en los programas presupuestales y acciones centrales.
- Los métodos de cálculo de algunos indicadores no guardan correspondencia con la información generada en las Unidades Ejecutoras, haciendo que los resultados no sean exactos con la información de entidades especializadas como el INEI.
- La fuente de información de algunos indicadores, especialmente de los objetivos estratégicos dependen de entidades o instituciones especializadas que aún no generaron resultados de 2020, por lo tanto, los resultados consignados en el presente son referenciales.

- El incumplimiento de algunos objetivos y acciones estratégicas está ligada directamente a una mala programación de actividades en el POI, lo que implica su reprogramación en función a los lineamientos establecidos en el PEI.

VI. RECOMENDACIONES:

- Fortalecer el uso de las TICs para el cumplimiento de las actividades programadas que permitan cumplir con los objetivos y acciones estratégicas establecidas en el PEI.
 - Sobre la presente evaluación se recomienda rediseñar los Objetivos y Acciones Estratégicas Institucionales, con base en la estadística real y continuidad en su producción.
 - Los OEIs y AEIs establecidos en el PEI deben tener estrecho vínculo con las actividades programadas en el POI, por lo que se debe desarrollar un diagnóstico y análisis de las actividades programadas en el POI por cada centro de costo.
 - Se debe desarrollar una permanente capacitación y fortalecimiento a los trabajadores del GORE Huancavelica, en función a la programación, ejecución y evaluación de actividades e inversiones alineados a los OEIs y AEIs establecidos en el PEI.
 - Buscar el involucramiento de las autoridades locales y actores sociales con los temas de salud y no sólo en obras.
 - Implementar el Plan de Gobierno Digital aprobado por el Gobierno Regional de Huancavelica, con la finalidad de generar condiciones para el trabajo con el soporte de plataformas digitales y servicios virtuales.
 - Mejorar la difusión comunicacional en temas de salud en todos los sectores públicas y privadas como el Ministerio de Salud, las IPRESS, los Hospitales, Es Salud, la Policía Nacional del Perú y el Establecimiento Penitenciario de Huancavelica.
 - Fortalecer trabajo articulado con las estrategias y programas presupuestales.
- A nivel de la Unidades Ejecutoras se recomienda institucionalizar reuniones de trabajo con su equipo para identificar principales limitaciones y restricciones, para el cumplimiento de las metas.
- Convocatoria oportuna de los procesos de contratación de personal, procurando garantizar la continuidad en la prestación del servicio.



VII. ANEXOS:

Anexo 8-7
SEGUIMIENTO DEL PLAN ESTRATÉGICO INSTITUCIONAL (PEI)

Periodo PEI : 2020 - 2025
Nivel de Gobierno : R - GOBIERNOS REGIONALES
Sector : 99 - GOBIERNOS REGIONALES
Pliego : 447 - GOBIERNO REGIONAL DEL DEPARTAMENTO DE HUANCABELICA

COD.	INDICADOR	PARAMETRO DE MEDICION	LINEA BASE Año	VALOR ACTUAL		LOGRO ESPERADO					VALOR OBTENIDO					AVANCE (%)					UNIDAD ORGANICA RESPONSABLE		
				Año	Valor	Año	Valor	2020	2021	2022	2023	2024	2025	2020	2021	2022	2023	2024	2025	2020		2021	2022
IND.01.OEI.01	Porcentaje de niños(as) de 6 a 35 meses de edad con diagnóstico de anemia.	Porcentaje	2017 54.70	2018 55.80	2019 50.00	2020 45.00	2021 34.00	2022 33.00	2023 32.00	2024 ND	2025 ND	2026 ND	2027 ND	2028 ND	2029 ND	2030 ND	2031 ND	2032 100	2033 ND	2034 ND	2035 ND	2036 ND	000803-REGION HUANCABELICA-SALUD
IND.02.OEI.01	Porcentaje de desnutrición crónica infantil en niños menores de 5 años.	Porcentaje	2017 31.20	2018 32.00	2019 25.00	2020 22.00	2021 19.00	2022 19.00	2023 18.00	2024 ND	2025 ND	2026 ND	2027 ND	2028 ND	2029 ND	2030 ND	2031 ND	2032 91.67	2033 ND	2034 ND	2035 ND	2036 ND	000803-REGION HUANCABELICA-SALUD

AEI.01.01 CRED COMPLETO DE ACUERDO A LA EDAD EN NIÑOS MENORES DE 3 AÑOS. (Prioridad:1)																										
COD.	INDICADOR	PARAMETRO DE MEDICION	LINEA BASE Año	VALOR ACTUAL		LOGRO ESPERADO					VALOR OBTENIDO					AVANCE (%)					UNIDAD ORGANICA RESPONSABLE					
				Año	Valor	Año	Valor	2020	2021	2022	2023	2024	2025	2020	2021	2022	2023	2024	2025	2020		2021	2022	2023	2024	2025
IND.01.AEI.01.01	Porcentaje de niños menores de 3 años con CRED completo de acuerdo a su edad.	Número	2017 76.10	2018 75.10	2019 78.00	2020 80.00	2021 82.00	2022 83.00	2023 83.00	2024 83.00	2025 ND	2026 ND	2027 ND	2028 ND	2029 ND	2030 ND	2031 57.80	2032 69.40	2033 ND	2034 ND	2035 ND	2036 ND	000803-REGION HUANCABELICA-SALUD INTEGRAL DE SALUD			

AEI.01.02 SUPLEMENTACIÓN CON HIERRO DE ACUERDO A LA EDAD EN NIÑOS MENORES DE 3 AÑOS. (Prioridad:1)																										
COD.	INDICADOR	PARAMETRO DE MEDICION	LINEA BASE Año	VALOR ACTUAL		LOGRO ESPERADO					VALOR OBTENIDO					AVANCE (%)					UNIDAD ORGANICA RESPONSABLE					
				Año	Valor	Año	Valor	2020	2021	2022	2023	2024	2025	2020	2021	2022	2023	2024	2025	2020		2021	2022	2023	2024	2025
IND.01.AEI.01.02	Porcentaje de niños(as) de 4 y 5 meses de edad suplementados con hierro.	Porcentaje	2017 68.00	2018 68.00	2019 92.00	2020 96.00	2021 98.00	2022 98.00	2023 98.00	2024 98.00	2025 ND	2026 ND	2027 ND	2028 ND	2029 ND	2030 ND	2031 71.60	2032 94.00	2033 ND	2034 ND	2035 ND	2036 ND	000803-REGION HUANCABELICA-SALUD INTEGRAL DE SALUD			
IND.02.AEI.01.02	Porcentaje de niños(as) de 6 y 35 meses de edad suplementados con hierro.	Porcentaje	2017 44.60	2018 44.60	2019 60.00	2020 70.00	2021 80.00	2022 82.00	2023 82.00	2024 82.00	2025 ND	2026 ND	2027 ND	2028 ND	2029 ND	2030 ND	2031 0	2032 75.80	2033 ND	2034 ND	2035 ND	2036 ND	000803-REGION HUANCABELICA-SALUD INTEGRAL DE SALUD			

AEI.01.03 VIGILANCIA DE LA CALIDAD DEL AGUA BACTERIOLOGICAMENTE SEGURA PARA CONSUMO HUMANO EN LA POBLACION GENERAL. (Prioridad:1)																										
COD.	INDICADOR	PARAMETRO DE MEDICION	LINEA BASE Año	VALOR ACTUAL		LOGRO ESPERADO					VALOR OBTENIDO					AVANCE (%)					UNIDAD ORGANICA RESPONSABLE					
				Año	Valor	Año	Valor	2020	2021	2022	2023	2024	2025	2020	2021	2022	2023	2024	2025	2020		2021	2022	2023	2024	2025
IND.01.AEI.01.03	Porcentaje de población del ámbito de la región Huancavelica que accede a agua bacteriológicamente segura.	Porcentaje	2017 6.95	2018 5.35	2019 6.00	2020 7.00	2021 8.00	2022 9.50	2023 9.50	2024 9.50	2025 ND	2026 ND	2027 ND	2028 ND	2029 ND	2030 ND	2031 8.24	2032 11.36	2033 ND	2034 ND	2035 ND	2036 ND	000803-REGION HUANCABELICA-SALUD INTEGRAL DE SALUD			

AEI.01.04 NIÑOS MENORES DE 36 MESES CON VACINAS BASICAS COMPLETAS PARA SU EDAD. (Prioridad:1)																										
COD.	INDICADOR	PARAMETRO DE MEDICION	LINEA BASE Año	VALOR ACTUAL		LOGRO ESPERADO					VALOR OBTENIDO					AVANCE (%)					UNIDAD ORGANICA RESPONSABLE					
				Año	Valor	Año	Valor	2020	2021	2022	2023	2024	2025	2020	2021	2022	2023	2024	2025	2020		2021	2022	2023	2024	2025
IND.01.AEI.01.04	Porcentaje de niños menores de 36 meses con vacunas básicas completas para su edad.	Porcentaje	2017 75.70	2018 77.00	2019 79.00	2020 80.00	2021 81.00	2022 84.00	2023 84.00	2024 84.00	2025 ND	2026 ND	2027 ND	2028 ND	2029 ND	2030 ND	2031 69.20	2032 94.20	2033 ND	2034 ND	2035 ND	2036 ND	000803-REGION HUANCABELICA-SALUD INTEGRAL DE SALUD			

AEI.01.05 ATENCION DE SALUD CON ENFASIS EN LAS ENFERMEDADES PREVALENTES DE MANERA INTEGRAL DEL NIÑO MENOR DE 5 AÑOS Y SU ENTORNO. (Prioridad:1)																										
COD.	INDICADOR	PARAMETRO DE MEDICION	LINEA BASE Año	VALOR ACTUAL		LOGRO ESPERADO					VALOR OBTENIDO					AVANCE (%)					UNIDAD ORGANICA RESPONSABLE					
				Año	Valor	Año	Valor	2020	2021	2022	2023	2024	2025	2020	2021	2022	2023	2024	2025	2020		2021	2022	2023	2024	2025
IND.01.AEI.01.05	Porcentaje de Niños de 6 A menor 59 Meses con parasitosis.	Porcentaje	2017 52.10	2018 48.10	2019 40.00	2020 36.00	2021 31.00	2022 29.00	2023 29.00	2024 29.00	2025 ND	2026 ND	2027 ND	2028 ND	2029 ND	2030 ND	2031 46.30	2032 37.60	2033 ND	2034 ND	2035 ND	2036 ND	000803-REGION HUANCABELICA-SALUD INTEGRAL DE SALUD			

AEI.01.06 SEGUIMIENTO AL TRATAMIENTO DE NIÑOS CON DIAGNÓSTICO DE ANEMIA. (Prioridad:1)																										
COD.	INDICADOR	PARAMETRO DE MEDICION	LINEA BASE Año	VALOR ACTUAL		LOGRO ESPERADO					VALOR OBTENIDO					AVANCE (%)					UNIDAD ORGANICA RESPONSABLE					
				Año	Valor	Año	Valor	2020	2021	2022	2023	2024	2025	2020	2021	2022	2023	2024	2025	2020		2021	2022	2023	2024	2025
IND.01.AEI.01.06	Porcentaje de Niños(as) de 6 a 35 meses con	Porcentaje	2017 52.00	2018 52.00	2019 86.00	2020 87.00	2021 87.00	2022 87.00	2023 87.00	2024 87.00	2025 ND	2026 ND	2027 ND	2028 ND	2029 ND	2030 ND	2031 59.16	2032 78.30	2033 ND	2034 ND	2035 ND	2036 ND	000803-REGION HUANCABELICA-SALUD INTEGRAL DE SALUD			



diagnostico de anemia que reciben tratamiento.

COD.	INDICADOR	LINEA BASE	VALOR ACTUAL	LOGRO ESPERADO										VALOR OBTENIDO										UNIDAD ORGANICA RESPONSABLE																
				Año	Valor	Año	Valor	2017	2018	2019	2020	2021	2022	2023	2024	2025	2026	2027	2028	2029	2030	2031	2032		2033	2034	2035													
IND.01.01.01.02	Tasa de mortalidad materna x 10,000 nacidos vivos.	2017	19.70	2018	6.77	2019	6.40	2020	6.00	2021	6.00	2022	6.00	2023	5.50	2024	5.50	2025	5.50	2026	5.50	2027	5.50	2028	5.50	2029	5.50	2030	3.68	2031	100	2032	ND	2033	ND	2034	ND	2035	ND	00803-REGION HUANCAMELICA-SALUD

COD.	INDICADOR	LINEA BASE	VALOR ACTUAL	LOGRO ESPERADO										VALOR OBTENIDO										UNIDAD ORGANICA RESPONSABLE																
				Año	Valor	Año	Valor	2017	2018	2019	2020	2021	2022	2023	2024	2025	2026	2027	2028	2029	2030	2031	2032		2033	2034	2035													
IND.01.AEI.02.01	Porcentaje de gestantes con por lo menos un control prenatal en el I trimestre de gestación.	2017	77.40	2018	72.10	2019	76.00	2020	80.00	2021	80.00	2022	83.00	2023	83.00	2024	83.00	2025	83.00	2026	83.00	2027	83.00	2028	83.00	2029	83.00	2030	0	2031	97.18	2032	ND	2033	ND	2034	ND	2035	ND	00803-REGION HUANCAMELICA-SALUD

COD.	INDICADOR	LINEA BASE	VALOR ACTUAL	LOGRO ESPERADO										VALOR OBTENIDO										UNIDAD ORGANICA RESPONSABLE																
				Año	Valor	Año	Valor	2017	2018	2019	2020	2021	2022	2023	2024	2025	2026	2027	2028	2029	2030	2031	2032		2033	2034	2035													
IND.01.AEI.02.02	Tasa de mortalidad neonatal x 1,000 nacidos vivos.	2017	12.00	2018	12.00	2019	11.50	2020	10.00	2021	10.00	2022	9.50	2023	9.50	2024	9.50	2025	9.50	2026	9.50	2027	9.50	2028	9.50	2029	9.50	2030	100	2031	100	2032	ND	2033	ND	2034	ND	2035	ND	00803-REGION HUANCAMELICA-SALUD

COD.	INDICADOR	LINEA BASE	VALOR ACTUAL	LOGRO ESPERADO										VALOR OBTENIDO										UNIDAD ORGANICA RESPONSABLE																
				Año	Valor	Año	Valor	2017	2018	2019	2020	2021	2022	2023	2024	2025	2026	2027	2028	2029	2030	2031	2032		2033	2034	2035													
IND.01.01.03	Porcentaje de la población asegurada que accede a un servicio de atención integral en la Región Huancavelica.	2017	79.30	2018	80.00	2019	81.00	2020	83.00	2021	85.00	2022	85.00	2023	86.00	2024	86.00	2025	86.00	2026	86.00	2027	86.00	2028	86.00	2029	86.00	2030	58.99	2031	71.07	2032	ND	2033	ND	2034	ND	2035	ND	00803-REGION HUANCAMELICA-SALUD

COD.	INDICADOR	LINEA BASE	VALOR ACTUAL	LOGRO ESPERADO										VALOR OBTENIDO										UNIDAD ORGANICA RESPONSABLE																
				Año	Valor	Año	Valor	2017	2018	2019	2020	2021	2022	2023	2024	2025	2026	2027	2028	2029	2030	2031	2032		2033	2034	2035													
IND.01.AEI.03.01	Porcentaje de población de 15 años a más, afiliados al SIS, tamizados en Diabetes e Hipertensión Arterial.	2017	4.00	2018	4.60	2019	6.00	2020	7.00	2021	8.00	2022	9.50	2023	9.50	2024	9.50	2025	9.50	2026	9.50	2027	9.50	2028	9.50	2029	9.50	2030	20.00	2031	100	2032	ND	2033	ND	2034	ND	2035	ND	00803-REGION HUANCAMELICA-SALUD

COD.	INDICADOR	LINEA BASE	VALOR ACTUAL	LOGRO ESPERADO										VALOR OBTENIDO										UNIDAD ORGANICA RESPONSABLE																
				Año	Valor	Año	Valor	2017	2018	2019	2020	2021	2022	2023	2024	2025	2026	2027	2028	2029	2030	2031	2032		2033	2034	2035													
IND.03.AEI.03.01	Porcentaje de atención estomatológica básica preventiva por etapas de vida.	2017	57.00	2018	60.00	2019	67.00	2020	69.00	2021	71.00	2022	72.50	2023	72.50	2024	72.50	2025	72.50	2026	72.50	2027	72.50	2028	72.50	2029	72.50	2030	23.88	2031	22.41	2032	ND	2033	ND	2034	ND	2035	ND	00803-REGION HUANCAMELICA-SALUD

COD.	INDICADOR	LINEA BASE	VALOR ACTUAL	LOGRO ESPERADO										VALOR OBTENIDO										UNIDAD ORGANICA RESPONSABLE																
				Año	Valor	Año	Valor	2017	2018	2019	2020	2021	2022	2023	2024	2025	2026	2027	2028	2029	2030	2031	2032		2033	2034	2035													
IND.04.AEI.03.01	Tasa de incidencia de equinocosis.	2017	20.30	2018	25.30	2019	35.30	2020	40.30	2021	45.30	2022	46.00	2023	46.00	2024	46.00	2025	46.00	2026	46.00	2027	46.00	2028	46.00	2029	46.00	2030	87.59	2031	100	2032	ND	2033	ND	2034	ND	2035	ND	00803-REGION HUANCAMELICA-SALUD

COD.	INDICADOR	LINEA BASE	VALOR ACTUAL	LOGRO ESPERADO										VALOR OBTENIDO										UNIDAD ORGANICA RESPONSABLE																
				Año	Valor	Año	Valor	2017	2018	2019	2020	2021	2022	2023	2024	2025	2026	2027	2028	2029	2030	2031	2032		2033	2034	2035													
IND.05.AEI.03.01	Porcentaje de personas con discapacidad certificadas en IPRES.	2017	2.70	2018	2.60	2019	2.50	2020	2.40	2021	2.30	2022	2.20	2023	2.20	2024	2.20	2025	2.20	2026	2.20	2027	2.20	2028	2.20	2029	2.20	2030	4.70	2031	1.00	2032	ND	2033	ND	2034	ND	2035	ND	00803-REGION HUANCAMELICA-SALUD

COD.	INDICADOR	LINEA BASE	VALOR ACTUAL	LOGRO ESPERADO										VALOR OBTENIDO										UNIDAD ORGANICA RESPONSABLE																
				Año	Valor	Año	Valor	2017	2018	2019	2020	2021	2022	2023	2024	2025	2026	2027	2028	2029	2030	2031	2032		2033	2034	2035													
IND.06.AEI.03.01	Tasa de incidencia de tuberculosis pulmonar (frotis positivo).	2017	12.20	2018	7.98	2019	7.00	2020	6.00	2021	5.00	2022	4.50	2023	4.50	2024	4.50	2025	4.50	2026	4.50	2027	4.50	2028	4.50	2029	4.50	2030	6.40	2031	93.75	2032	ND	2033	ND	2034	ND	2035	ND	00803-REGION HUANCAMELICA-SALUD

COD.	INDICADOR	LINEA BASE	VALOR ACTUAL	LOGRO ESPERADO										VALOR OBTENIDO										UNIDAD ORGANICA RESPONSABLE																
				Año	Valor	Año	Valor	2017	2018	2019	2020	2021	2022	2023	2024	2025	2026	2027	2028	2029	2030	2031	2032		2033	2034	2035													
IND.07.AEI.03.01	Porcentaje de personas detectadas con trastornos afectivos (depresión y conducta suicida) y de ansiedad que tienen diagnóstico y tratamiento.	2017	17.10	2018	17.50	2019	18.10	2020	19.00	2021	20.00	2022	20.00	2023	20.00	2024	20.00	2025	20.00	2026	20.00	2027	20.00	2028	20.00	2029	20.00	2030	19.00	2031	ND	2032	ND	2033	ND	2034	ND	2035	ND	00803-REGION HUANCAMELICA-SALUD

COD.	INDICADOR	LINEA BASE	VALOR ACTUAL	LOGRO ESPERADO										VALOR OBTENIDO										UNIDAD ORGANICA RESPONSABLE																
				Año	Valor	Año	Valor	2017	2018	2019	2020	2021	2022	2023	2024	2025	2026	2027	2028	2029	2030	2031	2032		2033	2034	2035													
IND.08.AEI.03.01	Porcentaje de atendidos prehospitalarios móvil de la emergencia y urgencia individual y masiva	2017	80.00	2018	85.00	2019	88.00	2020	90.00	2021	95.00	2022	95.00	2023	95.00	2024	95.00	2025	95.00	2026	95.00	2027	95.00	2028	95.00	2029	95.00	2030	79.00	2031	100	2032	ND	2033	ND	2034	ND	2035	ND	00803-REGION HUANCAMELICA-SALUD



PRESTACIONES DE SERVICIOS DE SALUD
 06.01.03-DIRECCION DE GESTION DEL RIESGO DE EMERGENCIAS Y DESASTRES
 06.01.02-DIRECCION DE PROMOCION DE LA SALUD Y GESTION TERRITORIAL
 06.01.02-DIRECCION DE PROMOCION DE LA SALUD Y GESTION TERRITORIAL
 06.01.02-DIRECCION DE PROMOCION DE LA SALUD Y GESTION TERRITORIAL

000803-REGION HUANCAYELICA-SALUD
 000803-REGION HUANCAYELICA-SALUD
 000803-REGION HUANCAYELICA-SALUD
 000803-REGION HUANCAYELICA-SALUD

2017 11.00 2018 13.00 2019 13.00 2020 13.00 2021 13.00 2022 13.00 2023 13.00 2024 13.00 2025 13.00 2026 13.00

2017 5.00 2018 5.00 2019 5.00 2020 5.00 2021 5.00 2022 5.00 2023 5.00 2024 5.00 2025 5.00 2026 5.00

2017 2.40 2018 2.40 2019 2.40 2020 2.40 2021 2.40 2022 2.40 2023 2.40 2024 2.40 2025 2.40 2026 2.40

2017 ND 2018 ND 2019 ND 2020 ND 2021 ND 2022 ND 2023 ND 2024 ND 2025 ND 2026 ND

2017 ND 2018 ND 2019 ND 2020 ND 2021 ND 2022 ND 2023 ND 2024 ND 2025 ND 2026 ND

2017 ND 2018 ND 2019 ND 2020 ND 2021 ND 2022 ND 2023 ND 2024 ND 2025 ND 2026 ND

2017 ND 2018 ND 2019 ND 2020 ND 2021 ND 2022 ND 2023 ND 2024 ND 2025 ND 2026 ND

2017 ND 2018 ND 2019 ND 2020 ND 2021 ND 2022 ND 2023 ND 2024 ND 2025 ND 2026 ND

2017 ND 2018 ND 2019 ND 2020 ND 2021 ND 2022 ND 2023 ND 2024 ND 2025 ND 2026 ND

2017 ND 2018 ND 2019 ND 2020 ND 2021 ND 2022 ND 2023 ND 2024 ND 2025 ND 2026 ND

2017 ND 2018 ND 2019 ND 2020 ND 2021 ND 2022 ND 2023 ND 2024 ND 2025 ND 2026 ND

2017 ND 2018 ND 2019 ND 2020 ND 2021 ND 2022 ND 2023 ND 2024 ND 2025 ND 2026 ND

2017 ND 2018 ND 2019 ND 2020 ND 2021 ND 2022 ND 2023 ND 2024 ND 2025 ND 2026 ND

2017 ND 2018 ND 2019 ND 2020 ND 2021 ND 2022 ND 2023 ND 2024 ND 2025 ND 2026 ND

2017 ND 2018 ND 2019 ND 2020 ND 2021 ND 2022 ND 2023 ND 2024 ND 2025 ND 2026 ND

2017 ND 2018 ND 2019 ND 2020 ND 2021 ND 2022 ND 2023 ND 2024 ND 2025 ND 2026 ND

2017 ND 2018 ND 2019 ND 2020 ND 2021 ND 2022 ND 2023 ND 2024 ND 2025 ND 2026 ND

OE1.04 PROMOVER EL SUFICIENTE ACCESO DE LA POBLACION RURAL A SERVICIOS DE AGUA Y SANEAMIENTO DE CALIDAD Y SOSTENIBLES. (Prioridad2)

COD.	INDICADOR	LINEA BASE	VALOR ACTUAL	VALOR OBTENIDO												UNIDAD ORGANICA RESPONSABLE						
				Año	Valor	Año	Valor	Año	Valor	Año	Valor	Año	Valor	Año	Valor		Año	Valor	Año	Valor		
IND.01.OEI.04	Porcentaje de hogares que tiene acceso a agua segura.	2017	2.40	2018	ND	2019	9.40	2020	14.40	2021	19.40	2022	24.50	2023	29.60	2024	34.70	2025	39.80	2026	44.90	08.01.03-DIRECCION REGIONAL DE VIVIENDA, CONSTRUCCION Y SANEAMIENTO.
		Porcentaje	2017	ND	2018	0.90	2019	6.90	2020	12.90	2021	18.90	2022	24.90	2023	30.90	2024	36.90	2025	42.90	2026	48.90

Porcentaje de hogares que tienen acceso al servicio de agua por red pública y realizaron algún pago por la operación y mantenimiento del servicio de agua.

AE1.04.01 FORTALECIMIENTO DE COMPETENCIAS DE LOS GOBIERNO LOCALES/AREA TÉCNICA MUNICIPAL PARA BRINDAR ASISTENCIA TÉCNICA Y CAPACITACIÓN A LOS PRESTADORES DE SERVICIOS DE SANEAMIENTO PARA LA ADMINISTRACIÓN.OPER (Prioridad2)

COD.	INDICADOR	LINEA BASE	VALOR ACTUAL	VALOR OBTENIDO												UNIDAD ORGANICA RESPONSABLE						
				Año	Valor	Año	Valor	Año	Valor	Año	Valor	Año	Valor	Año	Valor		Año	Valor				
IND.01.AEI.04.01	Porcentaje de áreas Técnicas Municipales capacitadas que brindan asistencia técnica a los prestadores de servicios de agua y saneamiento.	2017	ND	2018	ND	2019	53.00	2020	76.00	2021	99.00	2022	100.00	2023	100.00	2024	100.00	2025	100.00	2026	100.00	08.01.03-DIRECCION REGIONAL DE VIVIENDA, CONSTRUCCION Y SANEAMIENTO.
		Porcentaje	2017	ND	2018	ND	2019	53.00	2020	76.00	2021	99.00	2022	100.00	2023	100.00	2024	100.00	2025	100.00	2026	100.00

AE1.04.02 APOYO FINANCIERO A LOS GOBIERNO LOCALES PARA AGUA Y SANEAMIENTO RURAL. (Prioridad2)

COD.	INDICADOR	LINEA BASE	VALOR ACTUAL	VALOR OBTENIDO												UNIDAD ORGANICA RESPONSABLE						
				Año	Valor	Año	Valor	Año	Valor	Año	Valor	Año	Valor	Año	Valor		Año	Valor				
IND.01.AEI.04.02	N° de Gobiernos Locales beneficiados con transferencias financieras.	2017	ND	2018	1.00	2019	5.00	2020	9.00	2021	15.00	2022	20.00	2023	20.00	2024	20.00	2025	20.00	2026	20.00	08.01.03-DIRECCION REGIONAL DE VIVIENDA, CONSTRUCCION Y SANEAMIENTO.
		Número	2017	ND	2018	1.00	2019	5.00	2020	9.00	2021	15.00	2022	20.00	2023	20.00	2024	20.00	2025	20.00	2026	20.00

OE1.05 MEJORAR LOS LOGROS DE APRENDIZAJE DE LOS Y LAS ESTUDIANTES DE LA EDUCACION BASICA. (Prioridad4)

COD.	INDICADOR	LINEA BASE	VALOR ACTUAL	VALOR OBTENIDO												UNIDAD ORGANICA RESPONSABLE						
				Año	Valor	Año	Valor	Año	Valor	Año	Valor	Año	Valor	Año	Valor		Año	Valor				
IND.01.OEI.05	Porcentaje de estudiantes de 4to de primaria con niveles satisfactorios en Lectura.	2016	21.70	2018	28.00	2019	35.00	2020	45.00	2021	55.00	2022	57.00	2023	59.00	2024	61.00	2025	63.00	2026	65.00	01.01.00-DIRECCION REGIONAL
		Porcentaje	2016	21.70	2018	28.00	2019	35.00	2020	45.00	2021	55.00	2022	57.00	2023	59.00	2024	61.00	2025	63.00	2026	65.00
IND.02.OEI.05	Porcentaje de estudiantes de 4to de primaria con niveles satisfactorios en Matemática.	2016	24.30	2018	30.40	2019	36.00	2020	46.00	2021	56.00	2022	58.00	2023	60.00	2024	62.00	2025	64.00	2026	66.00	01.01.00-DIRECCION REGIONAL
		Porcentaje	2016	24.30	2018	30.40	2019	36.00	2020	46.00	2021	56.00	2022	58.00	2023	60.00	2024	62.00	2025	64.00	2026	66.00
IND.03.OEI.05	Porcentaje de estudiantes de 2do grado de secundaria con niveles satisfactorios en Lectura.	2015	3.40	2018	5.60	2019	12.00	2020	25.00	2021	35.00	2022	37.00	2023	39.00	2024	41.00	2025	43.00	2026	45.00	01.01.00-DIRECCION REGIONAL
		Porcentaje	2015	3.40	2018	5.60	2019	12.00	2020	25.00	2021	35.00	2022	37.00	2023	39.00	2024	41.00	2025	43.00	2026	45.00
IND.04.OEI.05	Porcentaje de estudiantes de 2do grado de secundaria con niveles satisfactorios en Matemática.	2015	3.80	2018	6.00	2019	12.00	2020	25.00	2021	35.00	2022	37.00	2023	39.00	2024	41.00	2025	43.00	2026	45.00	01.01.00-DIRECCION REGIONAL
		Porcentaje	2015	3.80	2018	6.00	2019	12.00	2020	25.00	2021	35.00	2022	37.00	2023	39.00	2024	41.00	2025	43.00	2026	45.00

AE1.05.01 Entregar oportuna y pertinente de materiales educativos a las instituciones Educativas de Educación Básica. (Prioridad4)

COD.	INDICADOR	LINEA BASE	VALOR ACTUAL	VALOR OBTENIDO												UNIDAD ORGANICA RESPONSABLE						
				Año	Valor	Año	Valor	Año	Valor	Año	Valor	Año	Valor	Año	Valor		Año	Valor				
IND.05.OEI.01	Entregar oportuna y pertinente de materiales educativos a las instituciones Educativas de Educación Básica. (Prioridad4)	2015	3.80	2018	6.00	2019	12.00	2020	25.00	2021	35.00	2022	37.00	2023	39.00	2024	41.00	2025	43.00	2026	45.00	01.01.00-DIRECCION REGIONAL
		Porcentaje	2015	3.80	2018	6.00	2019	12.00	2020	25.00	2021	35.00	2022	37.00	2023	39.00	2024	41.00	2025	43.00	2026	45.00



COD.	INDICADOR	UNIDAD ORGANICA RESPONSABLE	2017	2018	2019	2020	2021	2022	2023	2024	2025	2026	2027	2028	2029	2030	2031	2032	2033	2034	2035	2036	2037	2038	2039	2040	2041	2042	2043	2044	2045	2046	2047	2048	2049	2050	2051	2052	2053	2054	2055	2056	2057	2058	2059	2060	2061	2062	2063	2064	2065	2066	2067	2068	2069	2070	2071	2072	2073	2074	2075	2076	2077	2078	2079	2080	2081	2082	2083	2084	2085	2086	2087	2088	2089	2090	2091	2092	2093	2094	2095	2096	2097	2098	2099	2100
------	-----------	-----------------------------	------	------	------	------	------	------	------	------	------	------	------	------	------	------	------	------	------	------	------	------	------	------	------	------	------	------	------	------	------	------	------	------	------	------	------	------	------	------	------	------	------	------	------	------	------	------	------	------	------	------	------	------	------	------	------	------	------	------	------	------	------	------	------	------	------	------	------	------	------	------	------	------	------	------	------	------	------	------	------	------	------	------	------	------

IND.01.AEI.05.09 Porcentaje de alianzas estratégicas operativas. 000802-REGION HUANCAYVELLA-EDUCACION 01.01.00-DIRECCION REGIONAL

AEI.06		FORTALECER EL ACCESO A UNA FORMACION DE CALIDAD CON EQUIDAD EN LOS ESTUDIANTES DE LA EDUCACION TECNICO - PRODUCTIVA Y SUPERIOR (TECNOLOGICA Y PEDAGOGICA). (Prioridad:8)																																																																																	
COD.	INDICADOR	UNIDAD ORGANICA RESPONSABLE	VALOR OBTENIDO																																																																																
			2017	2018	2019	2020	2021	2022	2023	2024	2025	2026	2027	2028	2029	2030	2031	2032	2033	2034	2035	2036	2037	2038	2039	2040	2041	2042	2043	2044	2045	2046	2047	2048	2049	2050	2051	2052	2053	2054	2055	2056	2057	2058	2059	2060	2061	2062	2063	2064	2065	2066	2067	2068	2069	2070	2071	2072	2073	2074	2075	2076	2077	2078	2079	2080	2081	2082	2083	2084	2085	2086	2087	2088	2089	2090	2091	2092	2093	2094	2095	2096	2097

COD.	INDICADOR	UNIDAD ORGANICA RESPONSABLE	VALOR OBTENIDO																																																																																
			2017	2018	2019	2020	2021	2022	2023	2024	2025	2026	2027	2028	2029	2030	2031	2032	2033	2034	2035	2036	2037	2038	2039	2040	2041	2042	2043	2044	2045	2046	2047	2048	2049	2050	2051	2052	2053	2054	2055	2056	2057	2058	2059	2060	2061	2062	2063	2064	2065	2066	2067	2068	2069	2070	2071	2072	2073	2074	2075	2076	2077	2078	2079	2080	2081	2082	2083	2084	2085	2086	2087	2088	2089	2090	2091	2092	2093	2094	2095	2096	2097

IND.01.AEI.06.01 Porcentaje de directivos y docentes de educación técnica productivo, superior tecnológico y pedagógico fortalecidos en gestión institucional y pedagógica. 000802-REGION HUANCAYVELLA-EDUCACION 01.01.00-DIRECCION REGIONAL

AEI.06.02		SERVICIO DE EDUCACION TECNICO PRODUCTIVA, TECNOLÓGICA Y PEDAGÓGICA ACORDE A LAS CONDICIONES BÁSICAS DE CALIDAD (LICENCIAMIENTO). (Prioridad:8)																																																																																	
COD.	INDICADOR	UNIDAD ORGANICA RESPONSABLE	VALOR OBTENIDO																																																																																
			2017	2018	2019	2020	2021	2022	2023	2024	2025	2026	2027	2028	2029	2030	2031	2032	2033	2034	2035	2036	2037	2038	2039	2040	2041	2042	2043	2044	2045	2046	2047	2048	2049	2050	2051	2052	2053	2054	2055	2056	2057	2058	2059	2060	2061	2062	2063	2064	2065	2066	2067	2068	2069	2070	2071	2072	2073	2074	2075	2076	2077	2078	2079	2080	2081	2082	2083	2084	2085	2086	2087	2088	2089	2090	2091	2092	2093	2094	2095	2096	2097

COD.	INDICADOR	UNIDAD ORGANICA RESPONSABLE	VALOR OBTENIDO																																																																																
			2017	2018	2019	2020	2021	2022	2023	2024	2025	2026	2027	2028	2029	2030	2031	2032	2033	2034	2035	2036	2037	2038	2039	2040	2041	2042	2043	2044	2045	2046	2047	2048	2049	2050	2051	2052	2053	2054	2055	2056	2057	2058	2059	2060	2061	2062	2063	2064	2065	2066	2067	2068	2069	2070	2071	2072	2073	2074	2075	2076	2077	2078	2079	2080	2081	2082	2083	2084	2085	2086	2087	2088	2089	2090	2091	2092	2093	2094	2095	2096	2097

IND.01.AEI.06.02 Porcentaje de Institutos de Educación Superior Tecnológicos y Pedagógicos con licenciamiento. 000802-REGION HUANCAYVELLA-EDUCACION 01.01.00-DIRECCION REGIONAL

AEI.07		PROMOVER EL DESARROLLO E INCLUSION SOCIAL DE LA POBLACION VULNERABLE (Prioridad:9)																																																																																	
COD.	INDICADOR	UNIDAD ORGANICA RESPONSABLE	VALOR OBTENIDO																																																																																
			2017	2018	2019	2020	2021	2022	2023	2024	2025	2026	2027	2028	2029	2030	2031	2032	2033	2034	2035	2036	2037	2038	2039	2040	2041	2042	2043	2044	2045	2046	2047	2048	2049	2050	2051	2052	2053	2054	2055	2056	2057	2058	2059	2060	2061	2062	2063	2064	2065	2066	2067	2068	2069	2070	2071	2072	2073	2074	2075	2076	2077	2078	2079	2080	2081	2082	2083	2084	2085	2086	2087	2088	2089	2090	2091	2092	2093	2094	2095	2096	2097

IND.05.AEI.07.01 Número de personas vulnerables que reciben al menos un servicio por parte del Gobierno Regional de Huancavelca. 000799-REGION HUANCAYVELLA-SEDE CENTRAL 08.01.00-GERENCIA REGIONAL DE DESARROLLO SOCIAL

COD.	INDICADOR	UNIDAD ORGANICA RESPONSABLE	VALOR OBTENIDO																																																																																
			2017	2018	2019	2020	2021	2022	2023	2024	2025	2026	2027	2028	2029	2030	2031	2032	2033	2034	2035	2036	2037	2038	2039	2040	2041	2042	2043	2044	2045	2046	2047	2048	2049	2050	2051	2052	2053	2054	2055	2056	2057	2058	2059	2060	2061	2062	2063	2064	2065	2066	2067	2068	2069	2070	2071	2072	2073	2074	2075	2076	2077	2078	2079	2080	2081	2082	2083	2084	2085	2086	2087	2088	2089	2090	2091	2092	2093	2094	2095	2096	2097

IND.01.AEI.07.01 Porcentaje de PCD acreditados por CONADIS. 000799-REGION HUANCAYVELLA-SEDE CENTRAL 08.01.00-GERENCIA REGIONAL DE DESARROLLO SOCIAL

AEI.07.02		ASISTENCIA TECNICA FOCALIZADA Y ESPECIALIZADA EN EMPRENDIMIENTOS A LA POBLACION JOVEN (Prioridad:9)																																																																																	
COD.	INDICADOR	UNIDAD ORGANICA RESPONSABLE	VALOR OBTENIDO																																																																																
			2017	2018	2019	2020	2021	2022	2023	2024	2025	2026	2027	2028	2029	2030	2031	2032	2033	2034	2035	2036	2037	2038	2039	2040	2041	2042	2043	2044	2045	2046	2047	2048	2049	2050	2051	2052	2053	2054	2055	2056	2057	2058	2059	2060	2061	2062	2063	2064	2065	2066	2067	2068	2069	2070	2071	2072	2073	2074	2075	2076	2077	2078	2079	2080	2081	2082	2083	2084	2085	2086	2087	2088	2089	2090	2091	2092	2093	2094	2095	2096	2097

IND.01.AEI.07.02 N° de jóvenes con MYPEs formalizadas y activas. 000799-REGION HUANCAYVELLA-SEDE CENTRAL 08.01.08-SUB GERENCIA DE LA JUVENTUD, CULTURA Y DEPORTE

AEI.07.03		SERVICIOS PREVENTIVOS PROMOCIONALES PERMANENTES CON ENFOQUE EN ADULTOS MAYORES, MUJERES, ADOLESCENTES, INFANTES Y NIÑOS. (Prioridad:9)																																																																																	
COD.	INDICADOR	UNIDAD ORGANICA RESPONSABLE	VALOR OBTENIDO																																																																																
			2017	2018	2019	2020	2021	2022	2023	2024	2025	2026	2027	2028	2029	2030	2031	2032	2033	2034	2035	2036	2037	2038	2039	2040	2041	2042	2043	2044	2045	2046	2047	2048	2049	2050	2051	2052	2053	2054	2055	2056	2057	2058	2059	2060	2061	2062	2063	2064	2065	2066	2067	2068	2069	2070	2071	2072	2073	2074	2075	2076	2077	2078	2079	2080	2081	2082	2083	2084	2085	2086	2087	2088	2089	2090	2091	2092	2093	2094	2095	2096	2097

IND.01.AEI.07.03 N° de eventos promocionales a favor de Infantes y niños, mujeres, adolescentes, 000799-REGION HUANCAYVELLA-SEDE CENTRAL 08.01.05-SUB GERENCIA DE COMUNIDADES CAMPESINAS, PARTICIPACION CIUDADANA E INCLUSION SOCIAL

AEI.07.04		ASISTENCIA TECNICA PERMANENTE EN GESTION Y ORGANIZACION DE LAS COMUNIDADES CAMPESINAS. (Prioridad:9)																																																																																	
COD.	INDICADOR	UNIDAD ORGANICA RESPONSABLE	VALOR OBTENIDO																																																																																
			2017	2018	2019	2020	2021	2022	2023	2024	2025	2026	2027	2028	2029	2030	2031	2032	2033	2034	2035	2036	2037	2038	2039	2040	2041	2042	2043	2044	2045	2046	2047	2048	2049	2050	2051	2052	2053	2054	2055	2056	2057	2058	2059	2060	2061	2062	2063	2064	2065	2066	2067	2068	2069	2070	2071	2072	2073	2074	2075	2076	2077	2078	2079	2080	2081	2082	2083	2084	2085	2086	2087	2088	2089	2090	2091	2092	2093	2094	2095	2096	2097

IND.01.AEI.07.04 Porcentaje de Comunidades Campesinas con asistencia técnica. 000799-REGION HUANCAYVELLA-SEDE CENTRAL 08.01.05-SUB GERENCIA DE COMUNIDADES



COD.	INDICADOR	PARAMETRO DE MEDICION	LINEA BASE		LOGRO ESPERADO										VALOR OBTENIDO					AVANCE (%)					UNIDAD ORGANICA RESPONSABLE			
			Año	Valor	Año	Valor	2017	2018	2019	2020	2021	2022	2023	2024	2025	2020	2021	2022	2023	2024	2025	2020	2021	2022		2023	2024	2025
IND.01.AEI.08.01	Variación porcentual del valor bruto de producción agropecuaria.	Tasa de Variación	2017	-1.45	2018	-4.74	1.00	1.50	2.00	2.50	3.00	ND	ND	ND	ND	ND	ND	ND	ND	ND	100	-460.00	ND	ND	ND	ND	000800-REGION HUANCAYELICA-AGRICULTURA	
AEI.08.01 ACOMPAÑAMIENTO INTEGRAL A LOS PRODUCTORES AGROPECUARIOS. (Prioridad:5)																												
COD.	INDICADOR	PARAMETRO DE MEDICION	LINEA BASE		LOGRO ESPERADO										VALOR OBTENIDO					AVANCE (%)					UNIDAD ORGANICA RESPONSABLE			
IND.01.AEI.08.01	Número de Productores agropecuarios beneficiados con el Acompañamiento Integral	Número	2016	10435.00	2018	10520.00	10700.00	10800.00	11000.00	11300.00	11300.00	11300.00	11300.00	ND	ND	ND	ND	ND	ND	ND	100	100	100	ND	ND	ND	000800-REGION HUANCAYELICA-AGRICULTURA	
AEI.08.02 TRANSFERENCIA TECNOLÓGICA FOCALIZADA A PRODUCTORES ORGANIZADOS. (Prioridad:5)																												
COD.	INDICADOR	PARAMETRO DE MEDICION	LINEA BASE		LOGRO ESPERADO										VALOR OBTENIDO					AVANCE (%)					UNIDAD ORGANICA RESPONSABLE			
IND.01.AEI.08.02	Número de Organizaciones beneficiadas con la Transferencia de Tecnología.	Número	2016	80.00	2018	168.00	180.00	200.00	250.00	300.00	300.00	300.00	ND	ND	ND	ND	ND	ND	ND	ND	100	55.56	100	ND	ND	ND	000800-REGION HUANCAYELICA-AGRICULTURA	
AEI.08.03 PROVISION DE PAQUETES TECNOLÓGICOS CON ENFOQUE ORGANICO A PRODUCTORES ORGANIZADOS. (Prioridad:5)																												
COD.	INDICADOR	PARAMETRO DE MEDICION	LINEA BASE		LOGRO ESPERADO										VALOR OBTENIDO					AVANCE (%)					UNIDAD ORGANICA RESPONSABLE			
IND.01.AEI.08.03	N° de organizaciones de productores con certificación orgánica	Número	2017	0.00	2018	0.00	20.00	50.00	100.00	110.00	110.00	ND	ND	ND	ND	ND	ND	ND	ND	ND	20.00	ND	ND	ND	ND	ND	000799-REGION HUANCAYELICA-SEDE CENTRAL	
AEI.08.04 INFRAESTRUCTURA DE RIEGO OPERATIVO AL SERVICIO DE LOS PRODUCTORES AGROPECUARIOS. (Prioridad:3)																												
COD.	INDICADOR	PARAMETRO DE MEDICION	LINEA BASE		LOGRO ESPERADO										VALOR OBTENIDO					AVANCE (%)					UNIDAD ORGANICA RESPONSABLE			
IND.01.AEI.08.04	Porcentaje de superficie agrícola sin riego	Porcentaje	2012	80.17	2018	80.03	79.00	78.00	77.00	75.00	75.00	75.00	75.00	ND	ND	ND	ND	ND	ND	ND	80.28	ND	ND	ND	ND	ND	ND	000799-REGION HUANCAYELICA-SEDE CENTRAL
AEI.08.05 FORTALECIMIENTO DE LA CAPACIDAD EXPORTADORA DE PRODUCTOS NO TRADICIONALES DE LA REGION. (Prioridad:5)																												
COD.	INDICADOR	PARAMETRO DE MEDICION	LINEA BASE		LOGRO ESPERADO										VALOR OBTENIDO					AVANCE (%)					UNIDAD ORGANICA RESPONSABLE			
IND.01.AEI.08.05	N° de productores con capacidades fortalecidas que producen para el mercado de exportación.	Número	2017	ND	2018	20.00	30.00	40.00	50.00	70.00	70.00	70.00	70.00	ND	ND	ND	ND	ND	ND	30.00	58.00	ND	ND	ND	ND	ND	000799-REGION HUANCAYELICA-SEDE CENTRAL	
IND.02.AEI.08.05	N° de organizaciones con capacidades fortalecidas que producen para el mercado de exportación.	Número	2017	ND	2018	320.00	345.00	375.00	400.00	405.00	405.00	405.00	405.00	ND	ND	ND	ND	ND	ND	74.00	85.00	ND	ND	ND	ND	ND	000799-REGION HUANCAYELICA-SEDE CENTRAL	
AEI.08.06 CIRCUITOS Y RUTAS TURISTICAS IMPLEMENTADOS Y PROMOCIONADOS A NIVEL REGIONAL. (Prioridad:3)																												
COD.	INDICADOR	PARAMETRO DE MEDICION	LINEA BASE		LOGRO ESPERADO										VALOR OBTENIDO					AVANCE (%)					UNIDAD ORGANICA RESPONSABLE			
IND.01.AEI.08.06	N° de recursos turísticos implementados y promocionados.	Número	2017	0.00	2018	0.00	0.00	1.00	1.00	1.00	1.00	1.00	1.00	ND	ND	ND	ND	ND	ND	2.00	ND	ND	ND	ND	ND	ND	000799-REGION HUANCAYELICA-SEDE CENTRAL	
AEI.08.07 INFRAESTRUCTURA VIAL TRANSITABLE PARA LA POBLACION. (Prioridad:5)																												
COD.	INDICADOR	PARAMETRO DE MEDICION	LINEA BASE		LOGRO ESPERADO										VALOR OBTENIDO					AVANCE (%)					UNIDAD ORGANICA RESPONSABLE			
IND.01.AEI.08.07	Porcentaje de km de red vial departamental con mejoramiento.	Porcentaje	2017	16.30	2018	21.70	18.80	2.70	50.60	50.60	50.60	50.60	50.60	ND	ND	ND	ND	ND	ND	55.00	3.23	ND	ND	ND	ND	ND	000801-REGION HUANCAYELICA-DE CAMINOS	



AEI.08.08 SERVICIO DE TRANSPORTE TERRESTRE ADECUADO Y SEGURO PARA LA POBLACION. (Prioridad:5)		VALOR OBTENIDO												VALOR ESPERADO												AVANCE (%)												UNIDAD ORGANICA RESPONSABLE
COD.	INDICADOR	PARAMETRO DE MEDICION		LINEA BASE		VALOR ACTUAL		LOGRO ESPERADO		2021		2022		2023		2024		2025		2020		2021		2022		2023		2024		2025		UE						
		Año	Valor	Año	Valor	Año	Valor	Año	Valor	Año	Valor	Año	Valor	Año	Valor	Año	Valor	Año	Valor	Año	Valor	Año	Valor	Año	Valor	Año	Valor	Año	Valor	Año	Valor							
IND.01.AEI.08.08	N° operadores de servicio de transporte terrestre fiscalizados.	Número	2017	4448.00	2018	4612.00	2019	4662.00	2020	4702.00	2021	4752.00	2022	4762.00	2023	4762.00	2024	4762.00	2025	ND	2020	100	2021	100	2022	ND	2023	ND	2024	ND	2025	05.02.00-DIRECCION DE CIRCULACION TERRESTRE						

AEI.08.09 SERVICIO DE TELECOMUNICACIONES EFICIENTE Y ACCESIBLE PARA LA POBLACION. (Prioridad:3)		VALOR OBTENIDO												VALOR ESPERADO												AVANCE (%)												UNIDAD ORGANICA RESPONSABLE
COD.	INDICADOR	PARAMETRO DE MEDICION		LINEA BASE		VALOR ACTUAL		LOGRO ESPERADO		2021		2022		2023		2024		2025		2020		2021		2022		2023		2024		2025		UE						
		Año	Valor	Año	Valor	Año	Valor	Año	Valor	Año	Valor	Año	Valor	Año	Valor	Año	Valor	Año	Valor	Año	Valor	Año	Valor	Año	Valor	Año	Valor	Año	Valor	Año	Valor							
IND.01.AEI.08.09	Porcentaje de localidades con cobertura de servicio de internet móvil.	Porcentaje	2016	27.50	2017	29.70	2018	31.00	2019	33.00	2020	35.00	2021	40.00	2022	40.00	2023	40.00	2024	40.00	2020	95.84	2021	100	2022	ND	2023	ND	2024	ND	2025	05.03.00-DIRECCION DE COMUNICACIONES						
IND.02.AEI.08.09	Porcentaje de hogares que tienen acceso al servicio de internet móvil.	Porcentaje	2017	7.00	2018	15.00	2019	20.00	2020	25.00	2021	30.00	2022	35.00	2023	35.00	2024	35.00	2025	ND	2020	78.30	2021	100	2022	ND	2023	ND	2024	ND	2025	05.03.00-DIRECCION DE COMUNICACIONES						

08I.09 PROMOVER LA GESTION INTEGRAL Y DESARROLLO SOSTENIBLE DE LOS RECURSOS NATURALES EN EL DEPARTAMENTO DE HUANCVELICA. (Prioridad:10)		VALOR OBTENIDO												VALOR ESPERADO												AVANCE (%)												UNIDAD ORGANICA RESPONSABLE
COD.	INDICADOR	PARAMETRO DE MEDICION		LINEA BASE		VALOR ACTUAL		LOGRO ESPERADO		2021		2022		2023		2024		2025		2020		2021		2022		2023		2024		2025		IJE						
		Año	Valor	Año	Valor	Año	Valor	Año	Valor	Año	Valor	Año	Valor	Año	Valor	Año	Valor	Año	Valor	Año	Valor	Año	Valor	Año	Valor	Año	Valor	Año	Valor	Año	Valor							
IND.10.08I.09	Porcentaje de superficies de praderas naturales y forestales intervenidas para su conservación y recuperación.	Porcentaje	2017	0.82	2018	0.90	2019	0.97	2020	1.17	2021	1.38	2022	1.70	2023	1.70	2024	1.70	2025	ND	2020	1.92	2021	3.61	2022	ND	2023	ND	2024	ND	2025	08.04.00-GERENCIA REGIONAL DE RECURSOS NATURALES Y GESTION AMBIENTAL						

AEI.09.01 CUENCAS CON GESTION INTEGRAL DE RECURSOS HIDRICOS PARA LA POBLACION DEL DPTO. DE HUANCVELICA. (Prioridad:10)		VALOR OBTENIDO												VALOR ESPERADO												AVANCE (%)												UNIDAD ORGANICA RESPONSABLE
COD.	INDICADOR	PARAMETRO DE MEDICION		LINEA BASE		VALOR ACTUAL		LOGRO ESPERADO		2021		2022		2023		2024		2025		2020		2021		2022		2023		2024		2025		UE						
		Año	Valor	Año	Valor	Año	Valor	Año	Valor	Año	Valor	Año	Valor	Año	Valor	Año	Valor	Año	Valor	Año	Valor	Año	Valor	Año	Valor	Año	Valor	Año	Valor	Año	Valor							
IND.01.AEI.09.01	N° de Cuenca de RR.HH implementadas y operativas.	Número	2018	0.00	2018	0.00	2019	2.00	2020	2.00	2021	0.00	2022	1.00	2023	0.00	2024	0.00	2025	ND	2020	2.00	2021	ND	2022	ND	2023	ND	2024	ND	2025	08.04.00-GERENCIA REGIONAL DE RECURSOS NATURALES Y GESTION AMBIENTAL						

AEI.09.02 ZONIFICACION INTEGRAL PARA LA GESTION DEL PATRIMONIO NATURAL DEL DEPARTAMENTO DE HUANCVELICA. (Prioridad:10)		VALOR OBTENIDO												VALOR ESPERADO												AVANCE (%)												UNIDAD ORGANICA RESPONSABLE
COD.	INDICADOR	PARAMETRO DE MEDICION		LINEA BASE		VALOR ACTUAL		LOGRO ESPERADO		2021		2022		2023		2024		2025		2020		2021		2022		2023		2024		2025		UE						
		Año	Valor	Año	Valor	Año	Valor	Año	Valor	Año	Valor	Año	Valor	Año	Valor	Año	Valor	Año	Valor	Año	Valor	Año	Valor	Año	Valor	Año	Valor	Año	Valor	Año	Valor							
IND.01.AEI.09.02	N° de estudios de zonificación para la organización sostenible del territorio.	Número	2018	0.00	2018	0.00	2019	0.00	2020	0.00	2021	1.00	2022	1.00	2023	0.00	2024	0.00	2025	ND	2020	ND	2021	ND	2022	ND	2023	ND	2024	ND	2025	08.04.00-GERENCIA REGIONAL DE RECURSOS NATURALES Y GESTION AMBIENTAL						

AEI.09.03 ECOSISTEMAS CONSERVADOS Y RECUPERADOS PARA LA PROVISION DE LOS SERVICIOS ECOSISTEMICOS PARA LA POBLACION. (Prioridad:10)		VALOR OBTENIDO												VALOR ESPERADO												AVANCE (%)												UNIDAD ORGANICA RESPONSABLE
COD.	INDICADOR	PARAMETRO DE MEDICION		LINEA BASE		VALOR ACTUAL		LOGRO ESPERADO		2021		2022		2023		2024		2025		2020		2021		2022		2023		2024		2025		UE						
		Año	Valor	Año	Valor	Año	Valor	Año	Valor	Año	Valor	Año	Valor	Año	Valor	Año	Valor	Año	Valor	Año	Valor	Año	Valor	Año	Valor	Año	Valor	Año	Valor	Año	Valor							
IND.01.AEI.09.03	N° de Has forestadas y privadas recuperadas para su conservación y recuperación.	Número	2017	2195.00	2018	689.00	2019	638.00	2020	1914.00	2021	1948.00	2022	2000.00	2023	2000.00	2024	2000.00	2025	ND	2020	798.00	2021	2004.00	2022	ND	2023	ND	2024	ND	2025	08.04.00-GERENCIA REGIONAL DE RECURSOS NATURALES Y GESTION AMBIENTAL						

AEI.09.04 FORTALECIMIENTO DE CAPACIDADES PERMANENTE PARA LA PARTICIPACION DE ENTIDADES PUBLICAS Y PRIVADAS EN LA GESTION AMBIENTAL Y DESARROLLO SOSTENIBLE. (Prioridad:10)		VALOR OBTENIDO												VALOR ESPERADO												AVANCE (%)												UNIDAD ORGANICA RESPONSABLE
COD.	INDICADOR	PARAMETRO DE MEDICION		LINEA BASE		VALOR ACTUAL		LOGRO ESPERADO		2021		2022		2023		2024		2025		2020		2021		2022		2023		2024		2025		UE						
		Año	Valor	Año	Valor	Año	Valor	Año	Valor	Año	Valor	Año	Valor	Año	Valor	Año	Valor	Año	Valor	Año	Valor	Año	Valor	Año	Valor	Año	Valor	Año	Valor	Año	Valor							
IND.01.AEI.09.04	N° de entidades públicas y privadas con capacidades fortalecidas para la gestión ambiental y desarrollo sostenible	Número	2017	0.00	2018	7.00	2019	30.00	2020	35.00	2021	40.00	2022	41.00	2023	41.00	2024	41.00	2025	ND	2020	17.00	2021	155.00	2022	ND	2023	ND	2024	ND	2025	08.04.00-GERENCIA REGIONAL DE RECURSOS NATURALES Y GESTION AMBIENTAL						



AEI.09.05 INFORMACIÓN AMBIENTAL ACTUALIZADA Y ARTICULADA AL SERVICIO DE ENTIDADES PÚBLICAS Y PRIVADAS PARA LA TOMA DE DECISIONES. (Prioridad: 10)		VALOR OBTENIDO												AVANCE (%)			UNIDAD ORGANICA RESPONSABLE											
COD.	INDICADOR	LINEA BASE		VALOR ACTUAL		LOGRO ESPERADO												UE										
		Año	Valor	Año	Valor	2017	2018	2019	2020	2021	2022	2023	2024	2025	2020	2021	2022	2023	2024	2025								
IND.01.AEI.09.05	N° de entidades articuladas que reportan información al SIAR	Número	2017	0.00	2018	0.00	0.00	0.00	0.00	6.00	6.00	6.00	6.00	6.00	6.00	7.00	7.00	7.00	7.00	7.00	100	100	100	ND	ND	ND	ND	000799-REGION REGIONAL DE HUANCAYELICA-SEDE CENTRAL

AEI.09.06 ENTIDADES PÚBLICAS Y PRIVADAS RESPONSABLES EN EL EJERCICIO DE SUS ACTIVIDADES PARA LA PROTECCIÓN DEL MEDIO AMBIENTE. (Prioridad: 10)		VALOR OBTENIDO												AVANCE (%)			UNIDAD ORGANICA RESPONSABLE											
COD.	INDICADOR	LINEA BASE		VALOR ACTUAL		LOGRO ESPERADO												UE										
		Año	Valor	Año	Valor	2017	2018	2019	2020	2021	2022	2023	2024	2025	2020	2021	2022	2023	2024	2025								
IND.01.AEI.09.06	Porcentaje de entidades evaluadas y fiscalizadas, que cumplen con las normas ambientales.	Porcentaje	2018	50.00	2018	50.00	60.00	65.00	70.00	71.00	71.00	71.00	71.00	71.00	71.00	41.00	41.00	41.00	41.00	41.00	63.08	63.08	63.08	ND	ND	ND	ND	000799-REGION REGIONAL DE HUANCAYELICA-SEDE CENTRAL
IND.02.AEI.09.06	N° de proyectos que cuentan con certificación ambiental otorgado por el GORE Huancavelica.	Número	2017	0.00	2018	0.00	10.00	10.00	10.00	12.00	12.00	12.00	12.00	12.00	12.00	12.00	12.00	12.00	12.00	12.00	83.33	83.33	83.33	ND	ND	ND	ND	000799-REGION REGIONAL DE HUANCAYELICA-SEDE CENTRAL

OEI.10 REDUCIR LA VULNERABILIDAD ANTE RIESGOS DE DESASTRES Y CAMBIO CLIMATICO. (Prioridad: 11)		VALOR OBTENIDO												AVANCE (%)			UNIDAD ORGANICA RESPONSABLE										
COD.	INDICADOR	LINEA BASE		VALOR ACTUAL		LOGRO ESPERADO												UE									
		Año	Valor	Año	Valor	2017	2018	2019	2020	2021	2022	2023	2024	2025	2020	2021	2022	2023	2024	2025							
IND.11.OEI.10	Porcentaje de la población en riesgo frente a peligros de fenómenos naturales y/o inducidos por el hombre.	Porcentaje	2017	53.21	2018	53.21	43.21	33.21	23.21	20.30	18.50	18.50	18.50	18.50	32.00	32.00	32.00	32.00	32.00	100	100	100	ND	ND	ND	ND	000799-REGION REGIONAL DE HUANCAYELICA-SEDE CENTRAL

AEI.10.01 FORTALECIMIENTO DE CAPACIDADES OPORTUNA Y EFICIENTE EN GRD Y CAMBIO CLIMATICO: PARA LA POBLACION. (Prioridad: 11)		VALOR OBTENIDO												AVANCE (%)			UNIDAD ORGANICA RESPONSABLE											
COD.	INDICADOR	LINEA BASE		VALOR ACTUAL		LOGRO ESPERADO												UE										
		Año	Valor	Año	Valor	2017	2018	2019	2020	2021	2022	2023	2024	2025	2020	2021	2022	2023	2024	2025								
IND.01.AEI.10.01	N° de pobladores con formación y conocimiento de GRD y adaptación al CC	Número	2017	360.00	2018	400.00	430.00	450.00	480.00	500.00	500.00	500.00	500.00	500.00	450.00	450.00	450.00	450.00	450.00	100	100	100	ND	ND	ND	ND	000799-REGION REGIONAL DE HUANCAYELICA-SEDE CENTRAL	
IND.02.AEI.10.01	N° de brigadistas capacitados para responsables de Unidades Ejecutoras ante emergencias.	Número	2017	407.00	2018	366.00	441.00	530.00	618.00	600.00	600.00	600.00	600.00	600.00	25.00	25.00	25.00	25.00	25.00	0	4.72	4.72	4.72	4.72	4.72	4.72	4.72	000799-REGION REGIONAL DE HUANCAYELICA-SEDE CENTRAL
IND.03.AEI.10.01	N° de Gobiernos locales e ILEEs con capacidades fortalecidas en GRD y adaptación al cambio climático.	Número	2017	787.00	2018	918.00	1065.00	1172.00	1279.00	1386.00	1386.00	1386.00	1386.00	1386.00	101.00	101.00	101.00	101.00	101.00	9.39	8.62	8.62	8.62	8.62	8.62	8.62	8.62	000799-REGION REGIONAL DE HUANCAYELICA-SEDE CENTRAL

AEI.10.02 GENERACIÓN DE INFORMACIÓN ESPECIALIZADA Y OPORTUNA PARA LA GRD Y CC. (Prioridad: 11)		VALOR OBTENIDO												AVANCE (%)			UNIDAD ORGANICA RESPONSABLE										
COD.	INDICADOR	LINEA BASE		VALOR ACTUAL		LOGRO ESPERADO												UE									
		Año	Valor	Año	Valor	2017	2018	2019	2020	2021	2022	2023	2024	2025	2020	2021	2022	2023	2024	2025							
IND.01.AEI.10.02	N° de estudios aprobados en GRD y CC.	Número	2017	7.00	2018	5.00	12.00	12.00	13.00	14.00	12.00	12.00	12.00	12.00	12.00	12.00	12.00	12.00	12.00	92.31	92.31	92.31	ND	ND	ND	ND	000799-REGION REGIONAL DE HUANCAYELICA-SEDE CENTRAL

AEI.10.03 CAPACIDAD INSTALADA PARA LA RESPUESTA OPORTUNA ANTE EMERGENCIAS Y DESASTRES. (Prioridad: 11)		VALOR OBTENIDO												AVANCE (%)			UNIDAD ORGANICA RESPONSABLE			
COD.	INDICADOR	LINEA BASE		VALOR ACTUAL		LOGRO ESPERADO												UE		
		Año	Valor	Año	Valor	2020	2021	2022	2023	2024	2025	2020	2021	2022	2023	2024	2025			
						2020	2021	2022	2023	2024	2025	2020	2021	2022	2023	2024	2025			



AEI.11.06 INFRAESTRUCTURA Y EQUIPAMIENTO ADECUADO QUE FAVOREZCA UN BUEN CLIMA LABORAL Y MEJOR DESEMPEÑO DEL SERVIDOR. (Prioridad:6)		AVANCE (%)												UNIDAD ORGANICA RESPONSABLE											
COD.	INDICADOR	PARAMETRO DE MEDICION	LINEA BASE	VALOR ACTUAL		LOGRO ESPERADO						VALOR OBTENIDO						UE							
				Año	Valor	Año	Valor	2020	2021	2022	2023	2024	2025	2020	2021	2022	2023		2024	2025					
IND.01.AEI.11.06	Porcentaje de UEs con Infraestructura adecuada.	Porcentaje	2017	ND	2018	ND	42.00	50.00	58.00	62.00	62.00	62.00	ND	27.00	42.00	ND	ND	64.29	84.00	ND	ND	ND	ND	ND	000799-REGION HUANCAYELICA-SEDE CENTRAL
AEI.11.07 ACTIVIDADES OPERATIVAS E INVERSIONES EJECUTADAS EFICIENTEMENTE. (Prioridad:6)		AVANCE (%)												UNIDAD ORGANICA RESPONSABLE											
COD.	INDICADOR	PARAMETRO DE MEDICION	LINEA BASE	VALOR ACTUAL		LOGRO ESPERADO						VALOR OBTENIDO						UE							
				Año	Valor	Año	Valor	2020	2021	2022	2023	2024	2025	2020	2021	2022	2023		2024	2025					
IND.01.AEI.11.07	Promedio de ejecución física de actividades operativas a nivel Pliego.	Cantidad	2018	ND	2019	81.27	85.00	90.00	95.00	98.00	98.00	ND	ND	75.50	ND	ND	ND	ND	83.89	ND	ND	ND	ND	ND	000799-REGION HUANCAYELICA-SEDE CENTRAL
IND.02.AEI.11.07	Promedio de ejecución física de inversiones (proyectos).	Cantidad	2018	ND	2019	45.55	60.00	65.00	70.00	90.00	90.00	ND	ND	42.80	ND	ND	ND	ND	65.85	ND	ND	ND	ND	ND	000799-REGION HUANCAYELICA-SEDE CENTRAL



NOTA : El porcentaje de avance de los indicadores ha sido truncado en 100 %