



GOBIERNO REGIONAL  
HUANCAVELICA

# Resolución Ejecutiva Regional

Nro. 028-2017/GOB.REG-HVCA/PR

Huancavelica,

30 ENE 2017

**VISTO:** El Informe N° 006-2017/GOB.REG.HVCA/GRRNyGA con Reg. Doc. N° 297580 y Reg. Exp. N° 226619, el Informe N° 005-2017/GOB.REG.HVCA/GRRNyGA-SGGA, el Informe N° 04-2017/GOB.REG.HVCA/GRRNyGA-SGGA-cev; y,

## CONSIDERANDO:

Que, de conformidad con el Artículo 191° de la Constitución Política del Estado, modificado por Ley N° 27680 – Ley de Reforma Constitucional, del Capítulo XIV, del Título IV, sobre Descentralización, concordante con el Artículo 31° de la Ley N° 27783 – Ley de Bases de la Descentralización, el Artículo 2° de la Ley N° 27867 – Ley Orgánica de Gobiernos Regionales y el Artículo Único de la Ley N° 30305, los Gobiernos Regionales son personas jurídicas que gozan de autonomía política, económica y administrativa en los asuntos de su competencia;

Que, de conformidad con la Ley N° 27867 - Ley Orgánica de Gobiernos Regionales, las funciones específicas transferidas a los Gobiernos Regionales en materia de fiscalización ambiental corresponden a los sectores de Minería, Agricultura, Turismo, Salud y Pesquería; es así que, el Artículo 53°, inciso a) de la citada Ley establece: *Formular, aprobar, ejecutar, evaluar, dirigir, controlar y administrar los planes y políticas en materia ambiental y de ordenamiento territorial*, y el inciso h) *Controlar y supervisar el cumplimiento de las normas, contratos, proyectos y estudios en materia ambiental y sobre uso racional de los recursos naturales, en su respectiva jurisdicción. Imponer sanciones ante la infracción de normas ambientales regionales*;

Que, asimismo el Artículo 49° inciso k) de la precitada Ley, establece: *Promover y preservar la salud ambiental de la región*; por su parte el Artículo 52°, inciso b) establece: *Administrar, supervisar y fiscalizar la gestión de actividades y servicios pesqueros bajo su jurisdicción*; el inciso c): *Desarrollar acciones de vigilancia y control para garantizar el uso sostenible de los recursos bajo su jurisdicción*, y el inciso j) *Vigilar el estricto cumplimiento de las normas vigentes sobre pesca artesanal y su exclusividad dentro de las cinco millas marinas. Dictar las medidas correctivas y sancionar de acuerdo con los dispositivos vigentes*;

Que, del mismo modo el Artículo 59° inciso a) de la citada Ley establece: *Formular, aprobar, ejecutar, evaluar, fiscalizar, dirigir, controlar y administrar los planes y políticas en materia de energía, minas e hidrocarburos de la región, en concordancia con las políticas nacionales y los planes sectoriales*;

Que, a través de la Ley N° 29325 - Ley del Sistema Nacional de Evaluación y Fiscalización Ambiental, se otorga al Organismo de Evaluación y Fiscalización Ambiental - OEFA la calidad de Ente Rector del Sistema Nacional de Evaluación y Fiscalización Ambiental, el cual tiene por finalidad asegurar el cumplimiento de la legislación ambiental por parte de todas las personas naturales o jurídicas, así como supervisar y garantizar que las funciones de evaluación, supervisión, fiscalización, control y potestad sancionadora en materia ambiental, a cargo de las diversas entidades del Estado, se realicen de forma independiente, imparcial, ágil y eficiente;

Que, de conformidad con lo establecido en el Artículo 6° del Régimen Común de Fiscalización Ambiental, aprobado mediante Resolución Ministerial N° 247-2013-MINAM, la Entidad de Fiscalización Ambiental - EFA de nivel regional, en este caso el Gobierno Regional de Huancavelica, debe informar anualmente al Organismo de Evaluación y Fiscalización Ambiental – OEFA, sobre la ejecución de las acciones de evaluación y supervisión contenida en el Plan Anual de Evaluación y Fiscalización Ambiental – PLANEFA, así como la ejecución de supervisiones especiales o no programadas en caso de denuncias ambientales, emergencias ambientales u otras circunstancias que lo ameriten;

Que, mediante Resolución de Presidencia del Consejo Directivo N° 004-2014-OEFA/CD, el Organismo de Evaluación y Fiscalización Ambiental – OEFA aprobó los Lineamientos

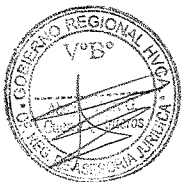



**GOBIERNO REGIONAL  
HUANCAVELICA**

# Resolución Ejecutiva Regional

## Nro. 028 -2017/GOB.REG-HVCA/PR

Huancavelica, 30 ENE 2017

para la Formulación, Aprobación y Evaluación del Plan Anual de Evaluación y Fiscalización Ambiental - PLANEFA, de las Entidades de Fiscalización Ambiental –EFA;

Que, el Plan Anual de Evaluación y Fiscalización Ambiental PLANEFA, es un instrumento de planificación, a través del cual la Entidad de Fiscalización Ambiental (EFA) - Gobierno Regional de Huancavelica, programa las acciones de fiscalización ambiental a su cargo que serán efectuadas durante el ejercicio fiscal 2017, con el fin de ordenar y orientar el desempeño técnico programado de las funciones de evaluación y supervisión de la Entidad;

Que, la Gerencia de Recursos Naturales y Gestión Ambiental del Gobierno Regional de Huancavelica, a través de la Sub Gerencia de Gestión Ambiental, es el órgano que cumple con las funciones ambientales y de fiscalización, y que en coordinación con las Direcciones Regionales Sectoriales de Energía y Minas; Producción; Salud; Vivienda, Construcción y Saneamiento; Agraria, Comercio, Turismo y Artesanía, entre otros, ejecuta las acciones orientadas al cuidado y protección del recurso hídrico, suelo y aire;

Que, en este contexto normativo, mediante Resolución Ejecutiva Regional N° 430-2017/GOB.REG.HVCA/PR, de fecha 12 de diciembre del 2016, se aprobó el Plan Anual de Evaluación y Fiscalización Ambiental – PLANEFA 2017 del Gobierno Regional de Huancavelica; al respecto, la Sub Gerencia de Gestión Ambiental, a través del Informe N° 005-2017/GOB.REG.HVCA/GRRNyGA-SGGA e Informe N° 04-2017/GOB.REG.HVCA/GRRNyGA-SGGA-cev, manifiesta que con Resolución de Consejo Directivo N° 026-2016-OEFA/CD, de fecha 07 de diciembre del 2016, se modificó los Artículos 4° y 5° de los Lineamientos para la Formulación, Aprobación y Evaluación del Plan Anual de Evaluación y Fiscalización Ambiental – PLANEFA, disposición que no ha sido tomada en cuenta en la formulación del PLANEFA 2017 del Gobierno Regional de Huancavelica, por lo tanto, considerando estas modificatorias y la inclusión del Formato 1B: Entidades de Fiscalización Ambiental, presenta el nuevo PLANEFA 2017, para su aprobación correspondiente;

Estando a lo informado; y,

Con la visación de la Gerencia General Regional, Gerencia Regional de Recursos Naturales y Gestión Ambiental, Oficina Regional de Asesoría Jurídica y la Secretaría General;

En uso de las atribuciones conferidas por la Constitución Política del Perú, Ley N° 27783 - Ley de Bases de la Descentralización, Ley N° 27867 - Ley Orgánica de los Gobiernos Regionales, modificado por la Ley N° 27902;

**SE RESUELVE:**

**ARTÍCULO 1°.- APROBAR** el Plan Anual de Evaluación y Fiscalización Ambiental – PLANEFA 2017, reformulado, del Gobierno Regional de Huancavelica, como instrumento de política y gestión ambiental, que calidad de anexo forma parte integrante de la presente Resolución.

**ARTÍCULO 2°.- ENCARGAR** a la Gerencia Regional de Recursos Naturales y Gestión Ambiental, la difusión e implementación de las actividades contenidas en el Plan Anual de Evaluación y Fiscalización Ambiental – PLANEFA 2017, en atención a las atribuciones y funciones que en materia de fiscalización ambiental le han sido conferidas.

**ARTÍCULO 3°.- DEJAR** sin efecto la Resolución Ejecutiva Regional N° 430-2017/GOB.REG.HVCA/PR, de fecha 12 de diciembre del 2016.

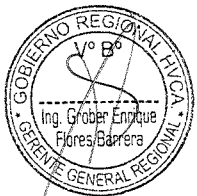
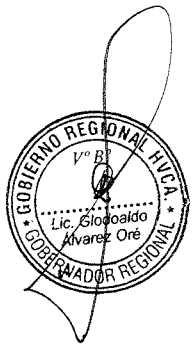



GOBIERNO REGIONAL  
HUANCAVELICA

# Resolución Ejecutiva Regional

Nro. 028 -2017/GOB.REG-HVCA/PR

Huancavelica, 30 ENE 2017

**ARTÍCULO 4°.- NOTIFICAR**, la presente Resolución a los órganos competentes del Gobierno Regional de Huancavelica, para los fines pertinentes.

REGÍSTRESE, COMUNÍQUESE Y ARCHÍVESE.



GOBIERNO REGIONAL  
HUANCAVELICA  
GOBERNADOR  
Lic. Glodoaldo Alvarez Oré  
GOBERNADOR REGIONAL



# GOBIERNO REGIONAL DE HUANCVELICA.

“GERENCIA REGIONAL DE RECURSOS  
NATURALES Y GESTIÓN AMBIENTAL”



## PLANEFA-2017

“PLAN ANUAL DE EVALUACIÓN Y FISCALIZACIÓN AMBIENTAL DEL  
GOBIERNO REGIONAL DE HUANCVELICA”

---

**PRESIDENTE REGIONAL**

Lic. Glodoaldo Alvares Ore

**GERENTE GENERAL REGIONAL**

Ing. Grober Flores Barrera

**GERENTE REGIONAL DE RECURSOS NATURALES Y GESTION AMBIENTAL**

Ing. Pedro Cabrera Chacaliaza

**SUB GERENTE DE GESTION AMBIENTAL**

Ing. Cristina P. Bellido Flores

**DIRECTOR REGIONAL DE ENERGIA Y MINAS**

Ing. Máximo Quichca Pariona

**DIRECTOR REGIONAL DE SALUD**

Lic. C.D. Javier Maravi Arana

**DIRECTOR REGIONAL DE LA PRODUCCION**

Ing. Rubén García Ticllacuri

**DIRECTOR REGIONAL DE COMERCIO EXTERIOR Y TURISMO**

Lic. Rubén Darío Espinoza Gonzales

**RESPONSABLE DE LA FORMULACIÓN DEL PLANEFA -2017**

Blga. Vilma Crispín Esplana

---

## CONTENIDO

I.- INTRODUCCION

II.- OBJETIVOS DEL PLAN

III.- MARCO LEGAL

IV.- ESTADO SITUACIONAL

V.-ESTRUCTURA ORGANICA

VI.- DESARROLLO DE ACCIONES DE EVALUACION Y SUPERVISION  
AMBIENTAL

VII.- ANEXOS



  
Vilma Crispin Esplana  
BIÓLOGO  
C.B.P. 7339

---

## PLAN ANUAL DE EVALUACION Y FISCALIZACION AMBIENTAL 2017-DEL GOBIERNO REGIONAL DE HUANCAMELICA

### I. INTRODUCCION

Según el artículo 4° de la Ley 29325 señala que forman parte del Sistema Nacional de Evaluación y Fiscalización Ambiental, el Ministerio del Ambiente, el OEFA y las entidades de Fiscalización Ambiental de ámbito nacional, por lo que el Gobierno Regional de Huancavelica es considerado como un entidad fiscalizadora en materia ambiental, con funciones o actividades de fiscalización ambiental en sentido amplio es decir ejerce funciones de **vigilancia, control, monitoreo seguimiento, verificación** que se enmarcan dentro de las funciones de evaluación, supervisión y fiscalización y sanción con la finalidad de asegurar el cumplimiento de las obligaciones ambientales; también ejerce funciones de fiscalización ambiental en sentido estricto, que comprende la facultad de investigar la comisión de posibles **infracciones** administrar y la de imponer **sanciones y medidas correctivas**



El Plan Anual de Evaluación y Fiscalización es un instrumento de planificación a través del cual el Gobierno Regional de Huancavelica programa las actividades de evaluación y fiscalización ambiental a su cargo, que serán efectuadas durante el ejercicio fiscal 2017, en la mencionada herramienta de planificación se señalan las diversas actividades de fiscalización que ejecutarán las Direcciones Regionales Sectoriales con competencias en fiscalización ambiental, como: Energía y Minas, Salud, Producción, Comercio Exterior y Turismo.



De conformidad con lo establecido en el Artículo 6° del Régimen Común de Fiscalización Ambiental, aprobado mediante Resolución Ministerial N°247-2013-MINAM, la entidad de Fiscalización Ambiental en este caso el Gobierno Regional de Huancavelica deberá informar anualmente al Organismo de Evaluación y Fiscalización Ambiental (OEFA) sobre la ejecución de las acciones de evaluación y supervisión contenidas en el presente PLANEFA, así como la ejecución de supervisiones especiales o no programadas en caso de denuncias ambientales, emergencias ambientales u otras circunstancias que lo ameriten.

  
Vitoria Ospina Espinoza  
BIÓLOGO  
C.B.P. 7339

### II. OBJETIVOS DEL PLAN

#### General:

Planificar, Ejecutar, evaluar las acciones de evaluación y fiscalización ambiental en las actividades económicas de competencia del Gobierno Regional de Huancavelica en cumplimiento a las leyes y normas ambientales vigentes.

### Específicos:

- Verificar el cumplimiento de las obligaciones ambientales fiscalizables de las actividades de la Pequeña Minería y Minería Artesanal como mecanismo del cumplimiento de su instrumento de gestión ambiental (Estudio Ambiental), cumplimiento de la normativa ambiental en el sector minero.
- Verificar el cumplimiento de las obligaciones ambientales fiscalizables de los administrados de la Dirección Regional de la Producción y el cumplimiento de la normatividad ambiental en referente a la gestión de residuos sólidos y tratamiento de efluentes
- Verificar el cumplimiento de las obligaciones ambientales y acciones de vigilancia en la gestión de residuos generados por los establecimientos de salud.
- Formular los instrumentos básicos legales para el ejercicio de las funciones de fiscalización ambiental.

### III. MARCO LEGAL

#### Normativa Nacional

- Ley N° 27867, Orgánica de Gobiernos Regionales.
- Ley N° 29325, Ley del Sistema Nacional de Evaluación y Fiscalización Ambiental. (SINEFA)
- Reglamento de la Ley N° 29325, Ley del sistema Nacional de Evaluación y Fiscalización Ambiental- SINEFA.
- Constitución Política del Perú de 1993 Art.1993 Art.2 inciso 22.
- Resolución Ministerial N° 247-2013-MINAM, que aprueba el “Régimen Común de Fiscalización Ambiental”.
- Resolución de Consejo Directivo N°004-2014-OEFA/CD, que aprueba los “Lineamientos para la formulación, Aprobación y Evaluación del Plan Anual de Evaluación y Fiscalización Ambiental”.
- Resolución de Consejo Directivo N° 026-2016-OEFA/CD, con el cual se modifica los artículos 4° y 5° de los Lineamientos para la Formulación, aprobación y Evaluación del Plan Anual de Evaluación y Fiscalización Ambiental- PLANEFA, aprobado por Resolución de Consejo Directivo N° 004-2014-OEFA/CD.
- Resolución de Consejo Directivo N° 016-2014-OEFA/CD, que aprueba el “Reglamento de Supervisión a Entidades de Fiscalización Ambiental”.
- Ley N° 27651 Ley de promoción y Formalización de la Pequeña Minería y Minería Artesanal.
- Decreto Supremo N° 1040, norma que modifica la Ley N° 27651, y establece que los Gobiernos Regionales tiene a su cargo la fiscalización, sanción, demás



.....  
Vilma Crispin Espinoza  
BIÓLOGO  
C.B.P. 7339



---

facultades que les han sido transferidas en el marco del proceso de descentralización.

- Decreto Supremo N° 013-2002-EM y Reglamento de la Ley de Formalización y Promoción de la pequeña Minería y Minería Artesanal.
- Decreto Legislativo 1013, Ley de Creación y Funciones del Ministerio del Ambiente.
- Ley N° 28611, Ley General del Ambiente.
- Ley N° 28245, Ley Marco del Sistema Nacional de Gestión Ambiental y su Reglamento aprobado mediante el Decreto Supremo N°088-2005-PCM
- Ley N°27446, Ley del Sistema Nacional de Evaluación de Impacto Ambiental
- Decreto Supremo 022-2009-MINAM, Reglamento de Organización y funciones del Organismo de Evaluación y Fiscalización Ambiental
- Decreto Supremo N° 012-2009, a través del cual se aprobó la Política Nacional del Ambiente
- Decreto Supremo N° 019-2009, Reglamento de la Ley del Sistema Nacional de Evaluación Impacto Ambiental.
- Ley N° 30011, Ley que modifica la ley del Sistema Nacional de Evaluación y Fiscalización Ambiental.
- Decreto Legislativo N° 1101, Establece Medidas para el Fortalecimiento de la Fiscalización como Mecanismo de Lucha contra la Minería Ilegal.
- Decreto Supremo N°003-2008-MINAM, Estándares de calidad ambiental para aire.
- Decreto Supremo N°085-2003-PCM Estándares de calidad ambiental para ruido.
- Decreto Supremo N° 015-2015-MINAM
- Resolución Ministerial N° 179-2006-EM Concluido el Plan de Transferencias de los Gobiernos Regionales de funciones sectoriales en materia de Energía y Minas.
- Resolución Ministerial. N° 550-2006-EM Concluido el Plan de Transferencias de los Gobiernos Regionales de funciones sectoriales en materia de Energía y Minas.
- Resolución Ministerial N° 121-2006-EM Concluido el Plan de Transferencias de los Gobiernos Regionales de funciones sectoriales en materia de Energía y Mina.
- Ley N° 29763, Ley Forestal y de Fauna Silvestre.
- Ley General de Salud N°26842, Capítulo VIII: De la Protección del Ambiente para la Salud, Preservar los Recursos Hídricos, Agua, Aire Suelo (Art.104°, 105°)
- Ley N°26842, Ley General de Salud



.....  
Vilma Chispán Espinosa  
BIÓLOGO  
C.B.P. 7338

- 
- Ley N° 27314, Ley General de Residuos Sólidos.
  - Resolución Ministerial N° 554-2012/MINSA, que aprueba la Norma Técnica de Salud "Gestión y Manejo de Residuos Sólidos de Establecimientos de Salud y Servicio Médicos de Apoyo".
  - Ley N°29338, Ley de Recursos Hídricos
  - Ley N°29408, Ley General de Turismo

#### **Normativa Regional**

- Ordenanza Regional 179- GOB.REG.HVCA/CR, que ordena gestionar la certificación ambiental y el cumplimiento de la Ley del SEIA.
- Ordenanza Regional 188- GOB.REG.HVCA/CR, que aprueba la Política Ambiental Regional adecuada a la Política Ambiental Nacional.
- Ordenanza Regional N° 348 que aprueba los instrumentos de gestión ambiental Regional (Plan de Acción Ambiental Regional, al 2021; Agenda Ambiental Regional 2016-2017 y Agenda de investigación Ambiental Regional).

#### **ESTADO SITUACIONAL**

Los principales problemas ambientales que el departamento de Huancavelica enfrenta resultan principalmente de actividades de saneamiento y de diversas actividades productivas tales, como la minería y otros, pasivos ambientales, inadecuada gestión de residuos sólidos, contaminación del recursos hídricos y pérdida de diversidad biológica.

#### **❖ CONTAMINACIÓN DEL RECURSO HIDRICO**

##### **➤ Contaminación por actividad minera:**

Según Resolución Ministerial N°430-2013-MEM/DM en el departamento de Huancavelica se tiene 830 pasivos ambientales registrados, 304 con plan de cierre del pasivo.

Encontrándose en la provincia de Huancavelica 525 pasivos, en la provincia de Castrovirreyna 150, en la provincia de Huaytará 13, en la provincia de Angaraes 59, Churcampa 22, y Tayacaja 61 pasivos.

En el ámbito del departamento de Huancavelica, la fuente de contaminación más importante es al recurso hídrico impactado por la actividad minera, y principalmente por la existencia de pasivos ambientales mineros abandonados, así como de compañías mineras que no han cumplido con los compromisos ambientales establecidos en los PAMAs, y los pequeños productores mineros, productores mineros artesanales y la



Vilma Orispin Espinoza  
BIOLOGO  
C.B.P. 7339



Vilma Gabriela Espilana  
BIÓLOGO  
C.B.P. 7339

minería informal, localizadas mayormente en cabeceras de cuenca y laderas afectando los ecosistemas acuáticos como las lagunas, ríos riachuelos, quebradas y manantiales causando daños que podrían ser irreversibles. Es importante mencionar que gran parte de la pequeña minería (PM) y minería artesanal (MA) operan con márgenes de rentabilidad muy bajos y ganan solo lo suficiente para su subsistencia.

La situación ambiental de las concesiones mineras no metálicas y metálicas, han contribuido en la mayoría de los casos con impactos ambientales negativos como el deterioro del paisaje, modificación del uso del suelo. Las concesiones visitadas reportan problemas de afectación por el uso del suelo para la actividad minera. Por lo que a la fecha se están implementando los planes de manejo ambiental, los cuales están siendo supervisados.

Se han detectado algunas fuentes de captación de agua para consumo humano con presencia de arsénico sobrepasando los valores máximos permisibles establecidas en los estándares de calidad ambiental para agua.

Según monitoreo efectuado por la DIRESA, en el año 2013 en 80 estaciones de monitoreo (ríos, riachuelos, manantiales, puquios, quebradas), se han verificado que en 35 de ellas, no cumplen los estándares de calidad ambiental en 10 de ellas hay presencia de arsénico sobre pasando los valores límites.

➤ **Contaminación por Residuos Sólidos:**

Débil cultura y conciencia ambiental en la minimización, segregación, recolección selectiva y reciclaje de residuos sólidos y cultura de pago.

Los generadores de residuos sólidos peligrosos del ámbito no municipal, no cumplen con el manejo, tratamiento y disposición final adecuada.

Hay una escasa vigilancia municipal y compromiso ciudadano en el manejo y arrojado de residuos sólidos en los cursos de agua, en su mayoría las municipalidades provinciales no cuentan con infraestructura de tratamiento y disposición final de residuos sólidos. Es preciso dar a conocer que las municipalidades provinciales no cumplen con la función de fiscalización ambiental en la gestión de residuos sólidos a las municipalidades distritales.

La generación de los Residuos Sólidos y su inadecuado manejo y disposición final es un serio problema de contaminación hídrica, estos residuos son arrojados a los cursos de agua y por lo que se viene formando botaderos a lado de los ríos.

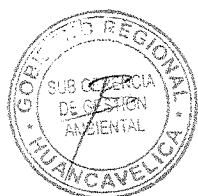

Vilma Quiroz Espinoza  
BIÓLOGO  
C.B.P. 7339

Hasta el año 2015 el 86% (6/7) de las municipalidades provinciales del departamento de Huancavelica cuentan con un estudio de caracterización de residuos sólidos, referente a los PIGARS el 86% (6/7) de las municipalidades provinciales del departamento de Huancavelica cuenta con el mencionado instrumento aprobados y cuya implementación se encuentra en desarrollo. Ninguna de las municipalidades cuenta con una Planta de tratamiento de residuos orgánicos e inorgánicos aprobado por Digesa. Sin embargo, el 43% (3/7) realiza el tratamiento y reaprovechamiento de este tipo de residuos a través de la producción de compost y segregación de residuos reciclables, entre otros.

La mayor parte de municipalidades del departamento de Huancavelica no cuentan con infraestructuras de tratamiento y disposición final de residuos sólidos; 5 Municipalidades provinciales tienen Botadero controlado (Acobamba, Churcampá, Angaraes, Castrovirreyna y Tayacaja), Huaytará tiene botadero a cielo abierto y la Municipalidad provincial de Huancavelica tiene botadero con sistema de segregación y recicle

Referente al manejo y segregación de los residuos de aparatos eléctricos y electrónicos, ninguna de las municipalidades provinciales del departamento de Huancavelica promueve el manejo y la segregación respectiva.

No existe un lugar para la disposición final de los residuos de construcción civil, estos son colocados al borde de los cursos de ríos franjas marginales de las vías de comunicación.

#### ➤ **Contaminación por Aguas Residuales Domiciliarias**

En cuanto a la contaminación de los cuerpos de agua por aguas residuales domésticas, en el ámbito del departamento de Huancavelica es otra de las fuentes de contaminación principalmente por las ciudades de mayor tamaño como son las capitales de provincia, a la fecha, las provincias de Huancavelica, Huaytará, Angaraes, no cuentan con sistemas de tratamiento de las aguas residuales, por lo que todos los vertimientos desembocan en los ríos Ichu, Huaytará y Lircay respectivamente, las provincias de Tayacaja, Acobamba, Churcampá cuentan con sistemas de tratamiento de sus aguas residuales en deficiente estado, que no garantizan un adecuado tratamiento y calidad de sus efluentes, siendo vertidos a las fuentes cercanas contaminándolas de manera permanente. La provincia de Castrovirreyna cuenta con un sistema de pozos percoladores para las aguas residuales.

## ❖ AFECTACION DEL SUELO

Este recurso viene siendo afectado por los siguientes factores:

### ➤ Proceso erosivos

Provocados por la ejecución de proyectos de infraestructura vial (construcción y mejoramiento de carreteras de ámbito regional y local), sin la evaluación y certificación ambiental correspondiente, no se toman acciones de protección y mitigación frente a las acciones de desbroce y pérdida de la cobertura vegetal, cortes y apertura de trochas en el ámbito regional y local, afectando la textura del suelo, originando procesos erosivos, fragilidad en la estabilidad de los taludes.

Estos proyectos son los que tienen mayor demanda en el Gobierno Regional y los Gobiernos Locales del departamento.

### ➤ Contaminación por Grasas y Aceites

Producidos por los grifos y estaciones de servicio de venta de combustibles y lubricantes, talleres de mecánica ubicados en diferentes puntos de la ciudad, que no realizan la segregación de éstos residuos peligrosos.

## ❖ AFECTACION A LA FLORA Y FAUNA

Otro problema ambiental que presenta el departamento de Huancavelica es el aprovechamiento inadecuado de los recursos naturales, deteriorando los ecosistemas debido al sub uso y sobre uso del suelo, ya que se emplean las áreas destinadas para un uso, por otro o se emplean las áreas con mayor exigencias cuya consecuencia trae la disminución y pérdida de biodiversidad, identificándose la degradación de vegetación en zonas alto andinas por la actividad de sobre pastoreo, quema de pastizales y tala de bosques; disminución del área de los bofedales alto andinos, como consecuencia de actividades de represamiento de aguas, cambio en el régimen hídrico y también causas del cambio climático.

Los impactos a la flora y fauna ocurren mayormente en los proyectos mineros, infraestructura vial, por el desbroce de la flora, alteración de los hábitat naturales de las especies animales.

## V. ESTRUCTURA ORGANICA

En esta sección se identifican a las unidades orgánicas y direcciones regionales que ejercen acciones de fiscalización ambiental en el Gobierno Regional de Huancavelica.



Virma Espinoza  
BIÓLOGO  
C.B.P. 7339

Organigrama Estructural del Gobierno Regional Huancavelica

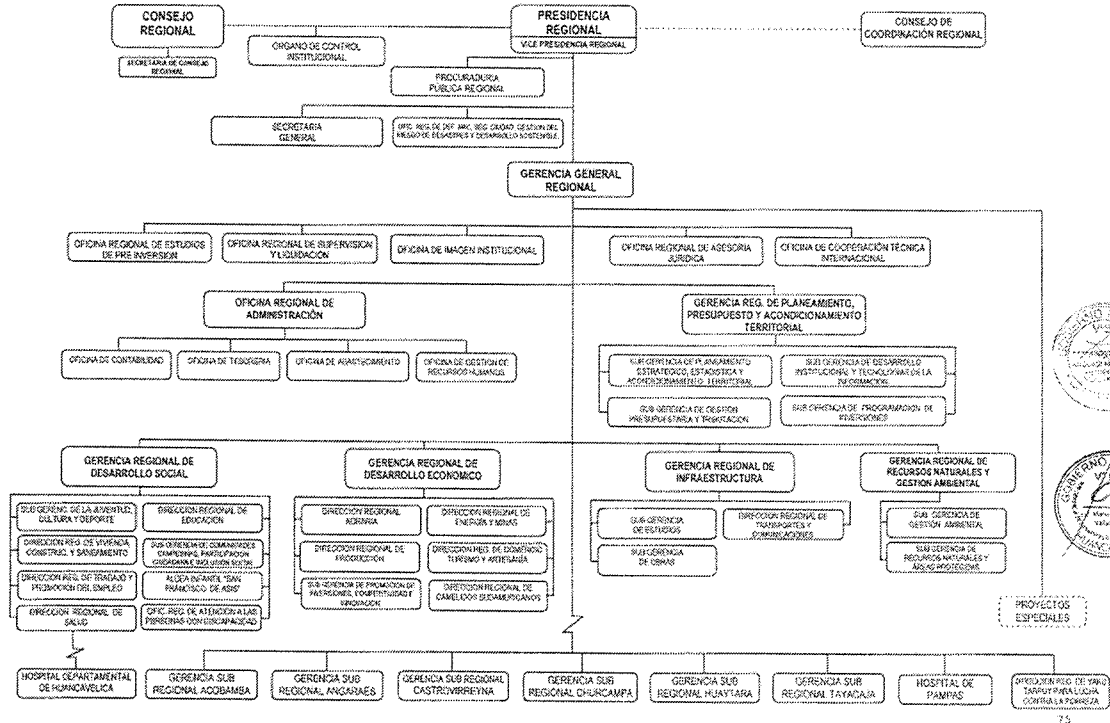

Vilma Crispin Espiana  
 BIÓLOGO  
 C.B.P. 7339

**ESTRUCTURA ORGANICA DE LA GRRRNyGA**

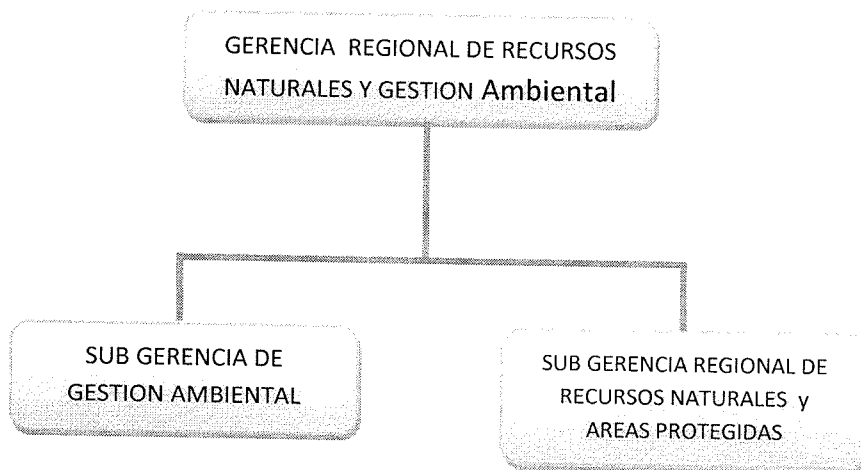

**ESTRUCTURA ORGANICA DE LA UNIDAD RESPONSABLE DE LA EVALUACION Y FISCALIZACION AMBIENTAL-ENERGIA Y MINAS**

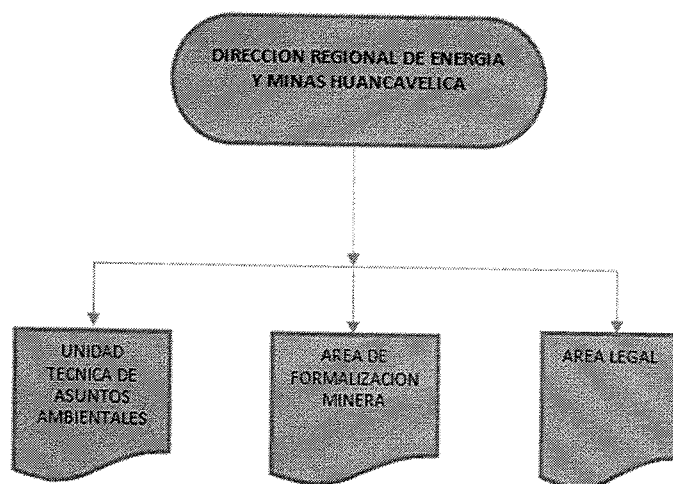

Vilma C. [Signature]  
BIOLOGO  
C.B.P. 7339

**ESTRUCTURA ORGANICA DE LA UNIDAD RESPONSABLES DE LA EVALUACION Y FISCALIZACION AMBIENTAL-DIRESA**

**ORGANIGRAMA ESTRUCTURAL DE LA DIRECCION REGIONAL DE SALUD**

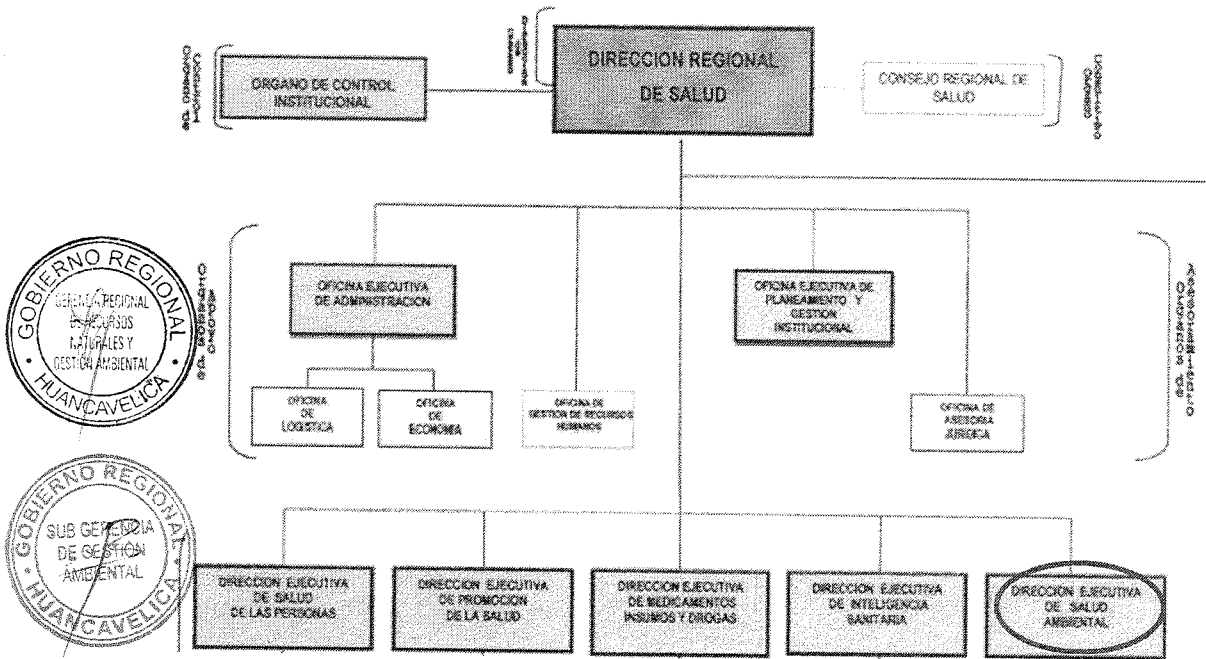

**ESTRUCTURA ORGANICA DE LA DIRECCION REGIONAL DE PRODUCCION**

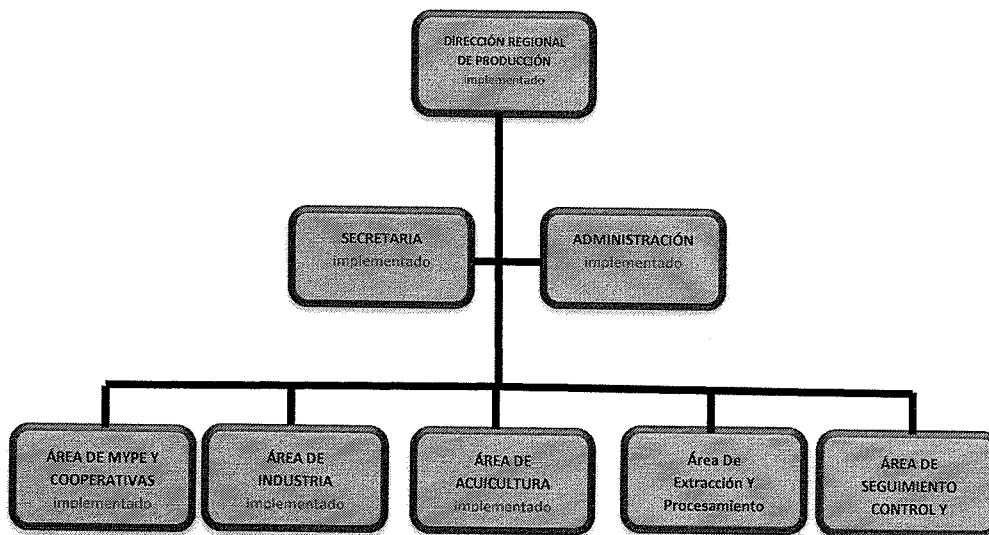

Vilma Cristine Espinoza  
BIÓLOGO  
C.B.P. 7839



## ESTRUCTURA ORGANICA DE LA DIRECCION REGIONAL DE COMERCIO EXTERIOR Y TURISMO

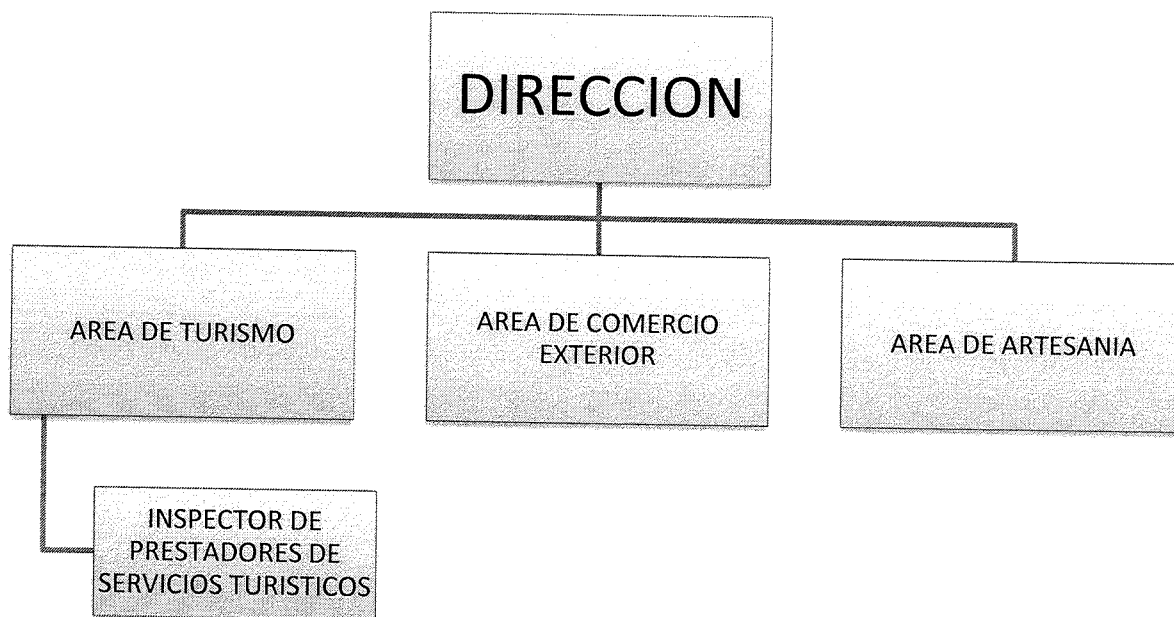

### VI. DESARROLLO DE ACCIONES DE EVALUACIÓN Y SUPERVISION AMBIENTAL

El Gobierno Regional de Huancavelica a través de las Direcciones Regionales de Energía y Minas, Salud, Producción y Comercio exterior y Turismo, realizarán supervisiones ambientales a los administrados respectivos con el objetivo de garantizar en todo momento el estricto cumplimiento de la legislación y normatividad ambiental.

La Gerencia Regional de Recursos Naturales y Gestión Ambiental, en calidad de Autoridad Ambiental Regional, efectuará el seguimiento, monitoreo a las actividades de evaluación y supervisiones ambientales que ejecutaran las Direcciones Regionales mencionadas y verificará el cumplimiento de las actividades establecidas en el PLANEFA-2017.

#### Acciones de Evaluación

El Gobierno Regional de Huancavelica ejecutará las siguientes acciones de evaluación:

- Monitoreo de la calidad de aire del proyecto planta de beneficio para chancado de piedras "NIKO", en el distrito de Ascensión provincia y departamento de Huancavelica. Actividad cuya ejecución estará a cargo de la Dirección Regional de Energía y Minas.

Vilma Cisajun Espilada  
BIÓLOGO  
C.B.P. 7339

- 
- Monitoreo de la calidad del agua (efluentes y vertimiento) del proyecto planta de Beneficio TACANA, en el distrito de Salcabamba, provincia de Tayacaja departamento de Huancavelica. Actividad cuya ejecución estará a cargo de la Dirección Regional de Energía y Minas.

### Acciones de supervisión

El Gobierno Regional de Huancavelica, para el ejercicio fiscal 2017 cuenta con 612 administrados, de los cuales ejecutará supervisiones ambientales a 103 administrados, de acuerdo al siguiente detalle.

- De un total de 96 administrados, se efectuaran supervisiones ambientales a 26 administrados del sector minería, dirigido a los pequeños productores mineros y minería artesanal, que se encuentran en el proceso ordinario y especial (proceso de formalización).
- De 452 administrados de Salud, se ejecutaran supervisiones ambientales a 37 administrados, en la gestión de residuos sólidos generados por los establecimientos de salud, actividad que estará a cargo de la Dirección Ejecutiva de Salud Ambiental de la Dirección Regional de Salud.
- De 60 administrados, se ejecutaran supervisiones ambientales a 35 administrados del sector producción dedicados a la producción acuícola a menor escala, supervisiones que estarán a cargo de la Dirección Regional de la Producción.
- De 05 administrados del sector Comercio Exterior y Turismo, se ejecutarán supervisiones ambientales a 05 administrados, cuya actividad económica es la prestación de servicio de hospedaje, la ejecución de esta actividad estará a cargo de la Dirección Regional de Comercio Exterior y Turismo.



Vilma Céspedes Espinoza  
BIÓLOGO  
C.B.P. 7339

## VII. ANEXOS

Se anexan los formatos siguientes:

- ✓ Formato N°1B.-Entidades de Fiscalización Ambiental (EFA) de nivel regional “Instrumentos legales para el ejercicios de las funciones de fiscalización ambiental”.
- ✓ Formato N° 2.- Relación de Universo de administrados.
- ✓ Formato N° 3.- Plan de evaluación ambiental
- ✓ Formato N°04.- Plan de Supervisión Ambiental

**ANEXO N° 1B: ENTIDADES DE FISCALIZACIÓN AMBIENTAL (EFA) DE NIVEL REGIONAL**

**INSTRUMENTOS LEGALES PARA EL EJERCICIO DE LAS FUNCIONES DE FISCALIZACIÓN AMBIENTAL**

ENTIDAD : GOBIERNO REGIONAL DE HUANCAMELICA

ANO : 2017

Nombre del Instrumento (1)	Aprobado (2)	En proyecto (3)	No cuenta con proyecto (4)	Observaciones (5)
Reglamento de Supervisión Ambiental (RSA)-DREM		X		A la fecha, el RSA Se envió al OEFA, para su respectiva opinion, aportes y recomendaciones.
Reglamento de Procedimiento Administrativo Sancionador - DREM			X	Se formulara en coordinacion con las direcciones regionales que ejercen acciones de fiscalizacion, DREM, DIREPRO, SALUD y DIRCETUR .
Procedimiento de Atención de Denuncias Ambientales-DREM			X	Se iniciara con la implementacion y/o ejecucion del procedimiento de atencion de denuncias ambientales.
Protocolo de Monitoreo-DREM			X	Se iniciara con la implementacion ejecucion del protocolo de monitoreo ambiental .
Reglamento del Procedimiento Administrativo Sancionador-DIREPRO			X	El presente documento de gestión será consolidado en un documento general que incluya a DREM, DIRCETUR, DIREPRO y DIRESA del Gobierno Regional de Huancavelica.
Protocolo de monitoreo- DIREPRO			X	
Reglamento de Supervisión Ambiental- DIREPRO			X	
Procedimiento de Atención de Denuncias Ambientales - DIREPRO			X	
Reglamento del Procedimiento Administrativo Sancionador-DIREPRO			X	El presente documento de gestión será consolidado en un documento general que incluya a DREM, DIRCETUR, DIREPRO y DIRESA del Gobierno Regional de Huancavelica.
Reglamento del Procedimiento Administrativo Sancionador-DIRESA			X	El presente documento de gestión será consolidado en un documento general que incluya a DREM, DIRCETUR, DIREPRO y DIRESA del Gobierno Regional de Huancavelica.
Protocolo de monitoreo-DIRESA			X	El sector salud no realiza actividades de monitoreo.
Reglamento de Supervisión Ambiental - Salud			X	
Procedimiento de atención de denuncias ambientales - Salud			X	
Protocolo de monitoreo			X	El sector turismo no tiene transferido la funcion de monitoreo.
Reglamento de Supervisión Ambiental- Turismo			X	
Procedimiento de atención de denuncias ambientales - Turismo			X	

  
**Vilma Crispin Esplana**  
**BIÓLOGO**  
 C.B.P. 7339

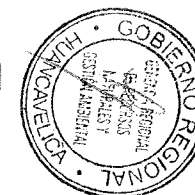
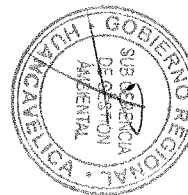

INSTRUMENTO (6)	Programación (7)											
	ENE	FEB	MAR	ABR	MAY	JUN	JUL	AGO	SEP	OCT	NOV	DIC
Reglamento de Supervisión Ambiental- DREM			E		R		A					
Procedimiento de Atención de Denuncias Ambientales- DREM			E	R		A						
Protocolo de Monitoreo-DREM				E		R		A				
Reglamento de Supervisión Ambiental- DIREPRO		E	E	E	E	R	R		A			
Protocolo de Monitoreo-DIREPRO				E	E	E	R	R	A			
Procedimiento de Atención de Denuncias Ambientales - DIREPRO				E	E	E	R	R		A		
Reglamento de Supervisión Ambiental- TURISMO			E	E	E	R	R			A		
Procedimiento de atención de denuncias ambientales - TURISMO				E	E	E	R	R		A		
Reglamento de Supervisión Ambiental- DIRESA				E	E	E	E	R	R	R	A	
Procedimiento de atención de denuncias ambientales - DIRESA				E	E	E	E	R	R	R	A	
Reglamento de Procedimiento Administrativo Sancionador				E		R		A				

**INSTRUCCIONES**

(1) Listado de los instrumentos legales básicos para el ejercicio de funciones de fiscalización ambiental.

(2) Marcar con una (x) si cuenta con los instrumentos y contiene los alcances necesarios para el ejercicio de la función de fiscalización ambiental.

(3) Marcar con una (x) si la EFA cuenta con un proyecto de instrumento legal

(4) Marcar con una (x) si no cuenta con dicho instrumento para el ejercicio de las funciones de fiscalización ambiental

(5) Señalar información relevante respecto al instrumento legal referido. En caso se indique que la EFA no cuenta con proyecto, precisar qué normativa del marco legal general se aplica.

(6) Indicar el nombre del instrumento que se aprobará para el ejercicio de sus funciones de fiscalización ambiental

(7) E = Elaboración

(8) R = Revisión

(9) A = Aprobación

*Vilma Crispin Esplana*  
 BIÓLOGO  
 C.B.P. 7339



FORMATO N° 2 : UNIVERSO DE ADMINISTRADOS (personas naturales y personas jurídicas)

ENTIDAD: GOBIERNO REGIONAL DE HUANCAMELICA

AÑO: 2017

N°	ADMINISTRADO(persona natural) (1)	UBICACIÓN (2)	ACTIVIDAD (3)
1	Proyecto Minero de Explotación de la Concesión Minera Antapite 59-Unidad Minera San Agustín de Yuraccquichca	Comunidad de Huañacancha, distrito de Santo Domingo de Capillas, provincia de Huaytara, departamento de Huancavelica	Explotación
2	Proyecto Minero No Metálico "Jorge Luis Dos"	Distrito Cuenca/Acostambo Provincia Huancavelica/Tayacaja y Departamento de Huancavelica.	Explotación
3	Proyecto Minero No Metálico "Bianca II"	Psj.Jatunquinche, Distrito Izcuchaca/Acostambo Provincia Tayacaja/Huancavelica y Departamento de Huancavelica	Explotación
4	Proyecto Minero Metálico "San Miguel de Ayamarca II"	Centro Poblado de Villarrica, del Distrito y Provincia Acobamba del Departamento de Huancavelica	Explotación
5	Proyecto de Exploración Minera "ANTAROMED I"	Distrito de Colcabamba Provincia Tayacaja y Departamento de Huancavelica	Explotación
6	Proyecto de Exploración y Explotación "Flor de Lirio" por sustancias metálicas	Distrito de Acoria, provincia y departamento de Huancavelica	Exploración y explotación
7	Proyecto de "Explotación de Minerales Polimetálico y Otros en la U.E.A SIGLO XXI"	Paraje Huacuillo Distrito de Acobambilla, Provincia y Departamento de Huancavelica	Explotación
8	Proyecto de "Exploración de la Concesión Minera La Elegida de S.M.R.L. La Elegida"	Huancapi Distrito de Vilca Provincias y Departamento de Huancavelica	Exploración
9	Proyecto de Exploración y Explotación de "SANTA ELENA"	Comunidad de Acobambilla, Distrito de Acobambilla, Provincia y Departamento de Huancavelica	Exploración y explotación
10	Proyecto de Exploración y Extracción de Mineral No Metálico-"Amazonita"	Distrito de Tintay Punco, Provincia de Tayacaja y Departamento de Huancavelica	Exploración y explotación
11	Proyecto de Exploración Minera "PONDEROSA"	Distrito de Salcabamba/Haribamba, Provincia de Tayacaja del Departamento de Huancavelica.	Exploración
12	Proyecto de Explotación "CUATRO DAMAS"	Empresa Minera S.M.R.L. CUATRO DAMAS	Exploración
13	Proyecto "Nueva Esperanza"	Distrito de Huando, Provincia y Departamento de Huancavelica	Explotación
14	Proyecto de exploración "ROSARIO P"	Paraje Jatuspata, Distrito de Acoria, Provincia y Departamento de Huancavelica.	Exploración
15	Proyecto de Exploración y Explotación Huajayrumipata	Poblado Millpohuayjo, Rumihuasi, Itaña, Mina, Pata Rumicruz, Hacienda Palca del distrito de Surcubamba. Provincia Tayacaja del Departamento de Huancavelica.	Exploración y explotación
16	Proyecto de Exploración y Explotación "PUCAPUNTA"	Paraje Pucapunta del Distrito de Huachocolpa Provincia y Departamento de Huancavelica.	Exploración y explotación
17	Proyecto de cantera de Explotación de Agregados "Alhuaycancha"	Km 214 Alhuaycancha (Carretera Huancayo-Ayacucho) Mantaro, Distrito Acoria/Pampas, Provincia de Tayacaja del Departamento de Huancavelica	Explotación
18	Proyecto de Explotación Minera "LUZMILA-88"	Km 58 de la CARRETERA Central Huancayo-Huancavelica en el paraje denominado casma, del Distrito de Acostambo, Provincia de Tayacaja del Departamento de Huancavelica	Explotación



Vilma Crispín Espina  
BIÓLOGO  
C.B.P. 7339

19	Proyecto de Explotación de Minerales Polimetálicos "Sangayaico "	Distrito de San Francisco de Sangayaico, Provincia de Huaytará del Departamento de Huancavelica	Explotación
20	Proyecto de Beneficio "Planta Lucuma"	Paraje Ferrua, Anexo chacoya, Distrito de Ticrapo, Provincia Castrovirreyña	Planta de Beneficio
21	Proyecto de Exploración y Explotación "Juan Lino"	Comunidad Campasina San José de Trancapampa, Distrito de San Marcos de Rocchac, Provincia de Tayacaja del Departamento de Huancavelica.	Exploración y explotación
22	Proyecto Minero No Metálico "San Isabel Milagros"	Distrito de Yauli, Provincia y Departamento de Huancavelica	Explotación
23	Proyecto de Explotación "Barita 99"	Distrito de San Marcos de Rocchac, Provincia de Tayacaja del Departamento de Huancavelica	Explotación
24	Proyecto de Explotación Minera No Metálica Protectora Catalina	Distrito de Huando. Provincia y Departamento de Huancavelica	Explotación
25	Proyecto de Explotación Minera No Metálica Apocalipsis 2006	Distrito de Huando, Provincia y Departamento de Huancavelica	Explotación
26	Proyecto Minero Metálico "Cambalache"	Paraje de la Quebrada Cambalache en el Anexo de Constancia Jurisdiccional del Distrito de Lircay, Provincia de Angaraes del Departamento de Huancavelica	Explotación
27	Proyecto de Exploración de Yacimiento Polimetálico "Nueva Santa Rita	Centro Poblado de San José de Puituco, del Distrito de Acobambilla, Provincia y Departamento de Huancavelica	Exploración
28	Proyecto Minero de Explotación "Tres Ases 2005"	Distrito de Acostambo Acraquia, Provincia de Tayacaja del Departamento de Huancavelica	Explotación
29	Proyecto de Exploración Minera No Metálico Agata-Calcedonia	Comunidad Campesina de Yauricocha del Distrito de Ascensión Provincia y Departamento d Huancavelica.	Exploración
30	Proyecto de Explotación Minera No Metálica Fray Martin 4	Distrito de Huando, Provincia y Departamento de Huancavelica	Explotación
31	Proyecto Minero Metálico de Explotación Apolo"	Distrito de Lircay, Provincia de Angaraes del Departamento de Huancavelica	Explotación
32	Proyecto de Explotación Minera Polimetálica "EL Muqui"	Paraje Potrero de Huaribamba - San Marcos de Roccha Provincia de Tallacaja Departamento de Huancavelica	Explotación
33	Proyecto de Explotación No Metálico "HUANDO 2008 C"	Distrito de Huando, Provincia y Departamento de Huancavelica	Explotación
34	Proyecto de Explotación de Arcilla "VICTORIA"	Anexo Buenos Aires, Distrito de Nuevo Occoro, Provincia y Departamento de Huancavelica	Explotación
35	Proyecto de Explotación de la Concesión Minera HUAJAYRUMI PATA IV	Poblado Millpohuayjo, Rumihuasi, Itaña, Mina, Pata Rumicruz, Hacienda Palca del distrito de Surcubamba. Provincia Tayacaja del Departamento de Huancavelica.	Explotación
36	Proyecto de Explotación Minero Metálico Mana	Distrito de Quito Arma, Provincia de Huaytara del Departamento de Huancavelica	Explotación
37	Proyecto de Explotación Minera Polimetálica Concesión Jomisa 1 y Jomisa 2011	Comunidad Campesina de Pucarpata, Distrito de Huaribamba, Provincia de Tayacaja y Departamento de Huancavelica	Explotación



  
 Vilma Crispin Espiana  
 BIÓLOGO  
 C.B.P. 7339

38	Proyecto de Explotación Minera Concesión Lucesita 2007	Comunidad Campasina de Sacsamarca del distrito, provincia y departamento de Huancavelica	Explotación
39	Proyecto de Explotación "SACRAMENTO"	Anexo Cuyahuasi de la Comunidad Campasina de Huaytará, distrito y provincia de Huaytará, departamento de Huancavelica	Explotación
40	Proyecto de Explotación "BORBOYONA"	Paraje Huachac Corregir del Distrito de Ticrapo, Provincia de Castrovirreyna, Departamento de Huancavelica	Explotación
41	Proyecto de Explotación "BORBOYONA CONCESIONES HUACHAC IV Y HUACHAC VII"	Distrito de Ticrapo, Provincia de Castrovirreyna y Departamento de Huancavelica	Explotación
42	Proyecto de Explotación "SANTA DOROTEA"	Distrito de San Juan, Provincia d Castrovirreyna, Departamento de Huancavelica	Explotación
43	Proyecto de Explotación "La Flor del Perú v"	Distrito de Ticrapo, Provincia de Castrovirreyna del Departamento de Huancavelica	Explotación
44	Proyecto Minero de Explotación "ALBATROS"	Concesión Minera "ALBATROS" del Titular SOCIEDAD MINERA CHONTA S.A, en el Distrito Huachocolpa, Provincia y Departamento Huancavelica	Explotación
45	Proyecto Minero de Explotación "HALCONES"	Concesión Minera "HALCONES" del Titular SOCIEDAD MINERA CHONTA S.A, en el Distrito Huachocolpa, Provincia y Departamento Huancavelica	Explotación
46	Proyecto Minero No Metálico "Águila 2004"	Paraje Pampachacra, Provincia y Departamento de Huancavelica	Explotación
47	Proyecto de explotación Minera "LA CHONGUINITA"	Comunidad Campesina de Tipicocha, distrito de Chupamarca, provincia de Castrovirreyna, departamento de Huancavelica	Explotación
48	Proyecto de Exploración "U.E.A LIRCA Y"	Distrito de Huanca Huanca, Provincia de Angaraes, Departamento de Huancavelica	Exploración
49	Proyecto de Explotación Polimetálico "MINERA DONITA"	Distrito de Paucará, Provincia de Acobamba departamento de Huancavelica	Explotación
50	Proyecto Planta de Beneficio TACANA	Distrito de Salcabamba, provincia de Tayacaja, departamento de Huancavelica	Planta de beneficio
51	Proyecto de Explotación "AMY LINDA"	Distrito de Santiago de Chocorvos, provincia de Huaytará, departamento de Huancavelica	Explotación
52	Proyecto de Explotación No Metálica "DOS DAMAS"	Distrito de Ahuaycha, Provincia de Tayacaja del Departamento de Huancavelica.	Explotación
53	Proyecto de Explotación Minera No Metálica "PARISA"	Comunidad Campesina de Pampachacra, distrito , provincia y departamento de Huancavelica	Explotación
54	Proyecto de Explotación Minera "SANTA SOFIA RT"	Distrito de Pariahuanca/Surcubamba, Provincia de Huancayo/Tayacaja Departamento de Junin/Huancavelica	Explotación
55	Proyecto de Explotación Minera "SANTA MELCHORITA 2010"	Centro Poblado de Huatas, Distrito de Huaytará, Provincia de Huaytará, departamento de Huancavelica	Explotación



  
 Vilma Crispin Espiana  
 BIÓLOGO  
 C.B.P. 7339

56	Proyecto de Explotación Minera "CONCESIÓN MINERA MANANTIAL"	Ditrito de Cuenca/Acotambo Provincia de Tayacaja, Departamento de Huancavelica	Explotación
57	Proyecto Planta de Beneficio BRINAJOM I	Distrito de San Pedro de Coris, provincia de Churcampa, departamento de Huancavelica	Planta de Beneficio
58	Proyecto Minero de Explotación de la Concesión Minera Metálica "MINA MANTARO 2"	Comunidad Campesina Los Libertadores, Distrito de Paucara, Provincia de Acobamba, departamento de Huancavelica	Explotación
59	Proyecto de Explotación Minera Metálica "Cope Mina"	Distrito de Capillas, Provincia de Castrovirreyna, Departamento de Huancavelica	Explotación
60	Proyecto Minero de Explotación Minera Metálica "ROSARIO ARACILE"	Paraje denominado Chuilhuamocco de la Comunidad Campesina Alto Andino, distrito de Acoria, provincia y departamento de Huancavelica	Explotación
61	Proyecto de Reaprovechamiento del Pasivo Ambiental Relavera Pacococha 10488"	Comunidad Campesina de Pacococha, Anexo de Pacococha, Distrito y Provincia de Castrovirreyna, Departamento de Huancavelica	Reaprovechamiento
62	Proyecto de Explotación Minera Metálica "La Esperanza 2014 II Y La Esperanza 2014 III"	Distrito de Acaquia/Ahuaycha, Provincia de Tayacaja, Departamento de Huancavelica.	Explotación
63	Proyecto de Explotación de Minerales Polimetálicos y Otros en la Unidad Económica Administrativa LUCUMA DORADA	Distrito de Ticrapo, Provincia de Castrovirreyna del Departamento de Huancavelica	Explotación
64	Proyecto de Explotación "PUKA"	Anexo de Carhuancha, Distrito de San Pedro de Coris, Provincia de Churcampa, Departamento de Huancavelica	Explotación
65	Proyecto de Explotación Minera No Metálica "APOCALIPSIS 2013"	Distrito de Huando, Provincia de Huancavelica, Departamento de Huancavelica	Explotación
66	Compañía Minera Pampamali S.A.	Distrito de Lircay, Provincia de Angaraes – Departamento de Huancavelica	Explotación
67	Proyecto Minero de Explotación de la Concesión Minera Luna	Distrito de Acotambo, Provincia de Tayacaja Departamento Huancavelica	Explotación
68	Proyecto de Explotación Minera DURAZNUYOC"	Paraje Duraznuyc y el Cerro Barropata, Distrito de Andaymarca provincia de Tayacaja y departamento de Huancavelica.	Explotación
69	Proyecto de Exploración Minera "SANTA EVISA"	Distrito de Cosme, Provincia de Churcampa y Departamento de Huancavelica	Exploracion
70	Proyecto de Explotación Mina "SAN ANTONIO"	Comunidad de Patallacta, distrito de Pachamarca, Provincia de Churcampa y Departamento de Huancavelica	Explotación
71	Proyecto PLANTA DE BENEFICIO PARA CHANCADO DE PIEDRAS "NIKO"	Distrito de Ascensión Provincia y Departamento de Huancavelica	Planta de beneficio

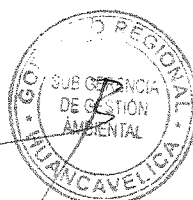

  
 Vilma Crispín Espiana  
 BIÓLOGO  
 C.B.P. 7339



72	Proyecto de Explotación Minera "JESSY YOLINA IV"	Distrito de Conayca, Provincia y Departamento de Huancavelica	Explotación
73	Proyecto de Explotación Minera "ANDAYMARCA"	Distrito de Paucarbamba, Provincia de Churcampa y Departamento de Huancavelica.	Explotación
74	Sedano Quispe Raúl Proyecto "Chuspichayoc"	Distrito de Pachamarca, Provincia de Churcampa y Departamento de Huancavelica.	Explotación
75	Arrieta Berrientos Josué Proyecto "Wari"	Distrito de Pachamarca, Provincia de Churcampa y Departamento de Huancavelica.	Explotación
76	Arrieta Baltazar Gabriel Ángel Proyecto "San Juan"	Distrito de Pachamarca, Provincia de Churcampa y Departamento de Huancavelica.	Explotación
77	Arrieta Barrientos Cynthia Carina Proyecto "Condorpata"	Distrito de Pachamarca, Provincia de Churcampa y Departamento de Huancavelica.	Explotación
78	Gaza Escobar Julián Proyecto "Balconpata"	Distrito de Pachamarca, Provincia de Churcampa y Departamento de Huancavelica.	Explotación
79	Grover Rojas Casallo Proyecto "Halcon Mina"	Distrito de Pachamarca, Provincia de Churcampa y Departamento de Huancavelica.	Explotación
80	Pelayo Janampa Rua Proyecto "Rumichaca"	Distrito de Lircay, Provincia de Angaraes y Departamento de Huancavelica	Explotación
81	Ciro Fierro Méndez Proyecto "Core Hoglle "	Distrito de San Pedro de Coris, Provincia Churcampa y Departamento de Huancavelica.	Explotación
82	Adulberto José Ignacio García Proyecto "Ignacio"	Distrito de Buena vista, Provincia de Castrovirreyna y Departamento de Huancavelica.	Explotación
83	"Jose Francisca" S.M.R.L "Santa Rosyta"	Distrito de Salcabamba, Provincia de Tayacaja y Departamento de Huancavelica	Explotación
84	Raúl Arandino Baltazar Salazar Proyecto "Chinchay "	Distrito de San Pedro de Coris, Provincia de Churcampa y Departamento de Huancavelica	Explotación
85	Percy Tito Lanazca Proyecto "Chinchay "	Distrito de San Pedro de Coris, Provincia de Churcampa y Departamento de Huancavelica	Explotación
86	Andrés Baltazar Salazar Proyecto "Chinchay "	Distrito de San Pedro de Coris, Provincia de Churcampa y Departamento de Huancavelica	Explotación
87	Fidel Ccahuana Sedano Proyecto "Chinchay "	Distrito de San Pedro de Coris, Provincia de Churcampa y Departamento de Huancavelica	Explotación
88	Manuel Meza Córdova Proyecto "Chinchay "	Distrito de San Pedro de Coris, Provincia de Churcampa y Departamento de Huancavelica	Explotación



  
 Vilma Crispin Esplana  
 BIÓLOGO  
 C.B.P. 7339

89	Prudencio Paulino Machuca Crispín Proyecto "Miguelito"	Paraje pampalca, Distrito de San Pedro de Coris, provincia de Churcampa y Departamento de Huancavelica	Explotación
90	Jesús Leonardo López Proyecto "Cinta Verde"	Distrito de Paucarbamba, provincia de Churcampa y Departamento de Huancavelica	Explotación
91	Marcial Cuadros Urbano Proyecto "Suyuccacca"	Paraje pampalca, Distrito de San Pedro de Coris, provincia de Churcampa y Departamento de Huancavelica	Explotación
92	Nilo Dávila Arana Proyecto "Jesús I"	Distrito de Ascensión, Provincia y Departamento de Huancavelica.	Explotación
93	CIA Minera Cerro Pucapunta SAC Proyecto "Acumulación Rescatada"	Distrito de Huachocolpa, Provincia y Departamento de Huancavelica	Explotación
94	Magno Alejandro Abad Ramos Proyecto "Mina Yanarumi"	Distrito de Colcabamba, Provincia de Tayacaja y Departamento de Huancavelica	Explotación
95	DPTAL. DE HUANCAVELICA	Huancavelica	GESTION Y MANEJO DE RS EN EESS Y SMA
96	ASCENSION	Huancavelica	GESTION Y MANEJO DE RS EN EESS Y SMA
97	CALLQUI CHICO	Huancavelica	GESTION Y MANEJO DE RS EN EESS Y SMA
98	SACSAMARCA	Huancavelica	GESTION Y MANEJO DE RS EN EESS Y SMA
99	HUACHOCOLPA	Huancavelica	GESTION Y MANEJO DE RS EN EESS Y SMA
100	ASTOBAMBA	Huancavelica	GESTION Y MANEJO DE RS EN EESS Y SMA
101	SANTA ANA	Huancavelica	GESTION Y MANEJO DE RS EN EESS Y SMA
102	PUEBLO LIBRE	Huancavelica	GESTION Y MANEJO DE RS EN EESS Y SMA
103	SAN CRISTOBAL	Huancavelica	GESTION Y MANEJO DE RS EN EESS Y SMA
104	ANTACCOCHA	Huancavelica	GESTION Y MANEJO DE RS EN EESS Y SMA
105	ACORIA	Huancavelica	GESTION Y MANEJO DE RS EN EESS Y SMA
106	AÑANCUSI	Huancavelica	GESTION Y MANEJO DE RS EN EESS Y SMA
107	ANTAYMISA	Huancavelica	GESTION Y MANEJO DE RS EN EESS Y SMA
108	CHAYNAPAMPA	Huancavelica	GESTION Y MANEJO DE RS EN EESS Y SMA
109	MOTOY	Huancavelica	GESTION Y MANEJO DE RS EN EESS Y SMA
110	PALLALLA	Huancavelica	GESTION Y MANEJO DE RS EN EESS Y SMA
111	LIRIO	Huancavelica	GESTION Y MANEJO DE RS EN EESS Y SMA
112	CONCHAN	Huancavelica	GESTION Y MANEJO DE RS EN EESS Y SMA
113	CCARHUARANRA	Huancavelica	GESTION Y MANEJO DE RS EN EESS Y SMA
114	AYACCOCHA	Huancavelica	GESTION Y MANEJO DE RS EN EESS Y SMA
115	ACHAPATA	Huancavelica	GESTION Y MANEJO DE RS EN EESS Y SMA
116	LOS ANGELES DE CCARHUASA	Huancavelica	GESTION Y MANEJO DE RS EN EESS Y SMA
117	HUANASPAMPA	Huancavelica	GESTION Y MANEJO DE RS EN EESS Y SMA
118	CCACCASIRI	Huancavelica	GESTION Y MANEJO DE RS EN EESS Y SMA
119	PUCACCOCHA	Huancavelica	GESTION Y MANEJO DE RS EN EESS Y SMA
120	YAULI	Huancavelica	GESTION Y MANEJO DE RS EN EESS Y SMA
121	AMBATO	Huancavelica	GESTION Y MANEJO DE RS EN EESS Y SMA
122	SANTA ROSA DE PACHACLLA	Huancavelica	GESTION Y MANEJO DE RS EN EESS Y SMA
123	PUCAPAMPA	Huancavelica	GESTION Y MANEJO DE RS EN EESS Y SMA
124	UCHCUS - INCAÑAN	Huancavelica	GESTION Y MANEJO DE RS EN EESS Y SMA
125	CCASAPATA	Huancavelica	GESTION Y MANEJO DE RS EN EESS Y SMA
126	SAN JUAN DE CCARHUACC	Huancavelica	GESTION Y MANEJO DE RS EN EESS Y SMA
127	SANTA ROSA DE CHOPCCA	Huancavelica	GESTION Y MANEJO DE RS EN EESS Y SMA
128	PANTACHI NORTE	Huancavelica	GESTION Y MANEJO DE RS EN EESS Y SMA
129	CHUÑUNAPAMPA	Acobamba	GESTION Y MANEJO DE RS EN EESS Y SMA
130	IZCUCHACA	HUANCAVELICA	GESTION Y MANEJO DE RS EN EESS Y SMA
131	CUENCA	HUANCAVELICA	GESTION Y MANEJO DE RS EN EESS Y SMA
132	MARISCAL CACERES	HUANCAVELICA	GESTION Y MANEJO DE RS EN EESS Y SMA
133	NUEVA ESPERANZA	TAYACAJA	GESTION Y MANEJO DE RS EN EESS Y SMA



  
 Vilma Crispin Espinoza  
 BIÓLOGO  
 C.B.P. 7339

134	CCONOCC	TAYACAJA	GESTION Y MANEJO DE RS EN EESS Y SMA
135	QUICHUAS	TAYACAJA	GESTION Y MANEJO DE RS EN EESS Y SMA
136	CCOSNIPUQUIO	Huancavelica	GESTION Y MANEJO DE RS EN EESS Y SMA
137	CHUPACA	Huancavelica	GESTION Y MANEJO DE RS EN EESS Y SMA
138	COSME	CHURCAMP	GESTION Y MANEJO DE RS EN EESS Y SMA
139	MANTACRA	TAYACAJA	GESTION Y MANEJO DE RS EN EESS Y SMA
140	HUANDO	Huancavelica	GESTION Y MANEJO DE RS EN EESS Y SMA
141	CACHILLALLAS	Huancavelica	GESTION Y MANEJO DE RS EN EESS Y SMA
142	TINYACLLA	Huancavelica	GESTION Y MANEJO DE RS EN EESS Y SMA
143	PALCA	Huancavelica	GESTION Y MANEJO DE RS EN EESS Y SMA
144	HUAYANAY	Huancavelica	GESTION Y MANEJO DE RS EN EESS Y SMA
145	CONAICA	Huancavelica	GESTION Y MANEJO DE RS EN EESS Y SMA
146	TOTORA JATUNPAMPA	Huancavelica	GESTION Y MANEJO DE RS EN EESS Y SMA
147	LUQUIA	Huancavelica	GESTION Y MANEJO DE RS EN EESS Y SMA
148	SAN JOSE DE LARIA	Huancavelica	GESTION Y MANEJO DE RS EN EESS Y SMA
149	SAN JOSE DE BELEN	Huancavelica	GESTION Y MANEJO DE RS EN EESS Y SMA
150	NUEVO OCCORO	Huancavelica	GESTION Y MANEJO DE RS EN EESS Y SMA
151	VIÑAS	Huancavelica	GESTION Y MANEJO DE RS EN EESS Y SMA
152	SAN JOSE DE ACOBAMBILLA	Huancavelica	GESTION Y MANEJO DE RS EN EESS Y SMA
153	ANCCAPA	Huancavelica	GESTION Y MANEJO DE RS EN EESS Y SMA
154	SAN MIGUEL DE ACOBAMBILLA	Huancavelica	GESTION Y MANEJO DE RS EN EESS Y SMA
155	SAN JOSE DE PUITUCO	Huancavelica	GESTION Y MANEJO DE RS EN EESS Y SMA
156	TELAPACCHA	Huancavelica	GESTION Y MANEJO DE RS EN EESS Y SMA
157	MANTA	Huancavelica	GESTION Y MANEJO DE RS EN EESS Y SMA
158	ACOBAMBA	Acobamba	GESTION Y MANEJO DE RS EN EESS Y SMA
159	CURIMARAY	Acobamba	GESTION Y MANEJO DE RS EN EESS Y SMA
160	POMAVILCA	Acobamba	GESTION Y MANEJO DE RS EN EESS Y SMA
161	CCARHUACC	Acobamba	GESTION Y MANEJO DE RS EN EESS Y SMA
162	VILLA RICA	Acobamba	GESTION Y MANEJO DE RS EN EESS Y SMA
163	CCARABAMBA	Acobamba	GESTION Y MANEJO DE RS EN EESS Y SMA
164	POMACOCCHA	Acobamba	GESTION Y MANEJO DE RS EN EESS Y SMA
165	CHOCLOCOCHA	Acobamba	GESTION Y MANEJO DE RS EN EESS Y SMA
166	YANACCOCHA	Acobamba	GESTION Y MANEJO DE RS EN EESS Y SMA
167	CAJA ESPIRITU	Acobamba	GESTION Y MANEJO DE RS EN EESS Y SMA
168	POMACANCHA	Acobamba	GESTION Y MANEJO DE RS EN EESS Y SMA
169	MARCAS	Acobamba	GESTION Y MANEJO DE RS EN EESS Y SMA
170	CUÑI	Acobamba	GESTION Y MANEJO DE RS EN EESS Y SMA
171	PAUCARA	Acobamba	GESTION Y MANEJO DE RS EN EESS Y SMA
172	TINQUERCCASA	Acobamba	GESTION Y MANEJO DE RS EN EESS Y SMA
173	HUACHHUA	Acobamba	GESTION Y MANEJO DE RS EN EESS Y SMA
174	PUMARANRA	Acobamba	GESTION Y MANEJO DE RS EN EESS Y SMA
175	ANDABAMBA	Acobamba	GESTION Y MANEJO DE RS EN EESS Y SMA
176	MAYUNMARCA	Acobamba	GESTION Y MANEJO DE RS EN EESS Y SMA
177	ROSARIO	Acobamba	GESTION Y MANEJO DE RS EN EESS Y SMA
178	PUCA CRUZ	Acobamba	GESTION Y MANEJO DE RS EN EESS Y SMA
179	ANTA	Acobamba	GESTION Y MANEJO DE RS EN EESS Y SMA
180	HUAYANAY	Acobamba	GESTION Y MANEJO DE RS EN EESS Y SMA
181	MANYACC	Acobamba	GESTION Y MANEJO DE RS EN EESS Y SMA
182	CHANQUIL	Acobamba	GESTION Y MANEJO DE RS EN EESS Y SMA
183	LIRCA	ANGARAES	GESTION Y MANEJO DE RS EN EESS Y SMA
184	BUENA VISTA	ANGARAES	GESTION Y MANEJO DE RS EN EESS Y SMA
185	CCARHUAPATA	ANGARAES	GESTION Y MANEJO DE RS EN EESS Y SMA
186	PIRCAPAHUANA	ANGARAES	GESTION Y MANEJO DE RS EN EESS Y SMA
187	CONSTANCIA	ANGARAES	GESTION Y MANEJO DE RS EN EESS Y SMA
188	UCHCUPAMPA	ANGARAES	GESTION Y MANEJO DE RS EN EESS Y SMA
189	CHAHUARMA	ANGARAES	GESTION Y MANEJO DE RS EN EESS Y SMA
190	CHALLHUAPUQUIO	ANGARAES	GESTION Y MANEJO DE RS EN EESS Y SMA



  
 Vilma Crispin Esplana  
 BIÓLOGO  
 C.B.P. 7339

191	TUCSIPAMPA	ANGARAES	GESTION Y MANEJO DE RS EN EESS Y SMA
192	CALLANMARCA	ANGARAES	GESTION Y MANEJO DE RS EN EESS Y SMA
193	HUANCA HUANCA	ANGARAES	GESTION Y MANEJO DE RS EN EESS Y SMA
194	HUAYLLAY GRANDE	ANGARAES	GESTION Y MANEJO DE RS EN EESS Y SMA
195	CCOCHACCASA	ANGARAES	GESTION Y MANEJO DE RS EN EESS Y SMA
196	SAN PEDRO DE MIMOSA	ANGARAES	GESTION Y MANEJO DE RS EN EESS Y SMA
197	CCASCCABAMBA	ANGARAES	GESTION Y MANEJO DE RS EN EESS Y SMA
198	ANCHONGA	ANGARAES	GESTION Y MANEJO DE RS EN EESS Y SMA
199	PARCO ALTO	ANGARAES	GESTION Y MANEJO DE RS EN EESS Y SMA
200	TUCO	ANGARAES	GESTION Y MANEJO DE RS EN EESS Y SMA
201	SAN PABLO DE OCCO	ANGARAES	GESTION Y MANEJO DE RS EN EESS Y SMA
202	JULCAMARCA	ANGARAES	GESTION Y MANEJO DE RS EN EESS Y SMA
203	CHINCHO	ANGARAES	GESTION Y MANEJO DE RS EN EESS Y SMA
204	SAN ANTONIO DE ANTAPARCO	ANGARAES	GESTION Y MANEJO DE RS EN EESS Y SMA
205	MAICENA	ANGARAES	GESTION Y MANEJO DE RS EN EESS Y SMA
206	SANTO TOMAS DE PATA	ANGARAES	GESTION Y MANEJO DE RS EN EESS Y SMA
207	CHUPACC	ANGARAES	GESTION Y MANEJO DE RS EN EESS Y SMA
208	SECCLLA	ANGARAES	GESTION Y MANEJO DE RS EN EESS Y SMA
209	QUISPICANCHA	ANGARAES	GESTION Y MANEJO DE RS EN EESS Y SMA
210	TRANCA	ANGARAES	GESTION Y MANEJO DE RS EN EESS Y SMA
211	CONGALLA	ANGARAES	GESTION Y MANEJO DE RS EN EESS Y SMA
212	YUNYACCASA	ANGARAES	GESTION Y MANEJO DE RS EN EESS Y SMA
213	CARCOSI	ANGARAES	GESTION Y MANEJO DE RS EN EESS Y SMA
214	LIRCAYCCASA	ANGARAES	GESTION Y MANEJO DE RS EN EESS Y SMA
215	CHURCAMP	CHURCAMP	GESTION Y MANEJO DE RS EN EESS Y SMA
216	PACCAY	CHURCAMP	GESTION Y MANEJO DE RS EN EESS Y SMA
217	LOCROJA	CHURCAMP	GESTION Y MANEJO DE RS EN EESS Y SMA
218	YAURICAN	CHURCAMP	GESTION Y MANEJO DE RS EN EESS Y SMA
219	SAN JUAN DE OCCOPAMPA	CHURCAMP	GESTION Y MANEJO DE RS EN EESS Y SMA
220	SAN MIGUEL DE MAYOCC	CHURCAMP	GESTION Y MANEJO DE RS EN EESS Y SMA
221	CCARANACC	CHURCAMP	GESTION Y MANEJO DE RS EN EESS Y SMA
222	LA MERCED	CHURCAMP	GESTION Y MANEJO DE RS EN EESS Y SMA
223	ANCO	CHURCAMP	GESTION Y MANEJO DE RS EN EESS Y SMA
224	CUYOCC	CHURCAMP	GESTION Y MANEJO DE RS EN EESS Y SMA
225	MANZANAYOCC	CHURCAMP	GESTION Y MANEJO DE RS EN EESS Y SMA
226	EL CARMEN	CHURCAMP	GESTION Y MANEJO DE RS EN EESS Y SMA
227	PALERMO	CHURCAMP	GESTION Y MANEJO DE RS EN EESS Y SMA
228	PAUCARBAMBA	CHURCAMP	GESTION Y MANEJO DE RS EN EESS Y SMA
229	SAN CRISTOBAL DE COCHA	CHURCAMP	GESTION Y MANEJO DE RS EN EESS Y SMA
230	HUARIBAMBILLA	CHURCAMP	GESTION Y MANEJO DE RS EN EESS Y SMA
231	CHINCHIHUASI	CHURCAMP	GESTION Y MANEJO DE RS EN EESS Y SMA
232	HUANCHOS	CHURCAMP	GESTION Y MANEJO DE RS EN EESS Y SMA
233	PACHAMARCA	CHURCAMP	GESTION Y MANEJO DE RS EN EESS Y SMA
234	PATALLACCTA	CHURCAMP	GESTION Y MANEJO DE RS EN EESS Y SMA
235	SAN PEDRO DE CORIS	CHURCAMP	GESTION Y MANEJO DE RS EN EESS Y SMA
236	CARHUANCHO	CHURCAMP	GESTION Y MANEJO DE RS EN EESS Y SMA
237	SAN MIGUEL DE ARMA	CHURCAMP	GESTION Y MANEJO DE RS EN EESS Y SMA
238	PIO PACHAMARCA	CHURCAMP	GESTION Y MANEJO DE RS EN EESS Y SMA
239	PATIBAMBA	CHURCAMP	GESTION Y MANEJO DE RS EN EESS Y SMA
240	CASTROVIRREYNA	CASTROVIRREYNA	GESTION Y MANEJO DE RS EN EESS Y SMA
241	SINTO	CASTROVIRREYNA	GESTION Y MANEJO DE RS EN EESS Y SMA
242	ESMERALDA	CASTROVIRREYNA	GESTION Y MANEJO DE RS EN EESS Y SMA
243	CCOCHA	CASTROVIRREYNA	GESTION Y MANEJO DE RS EN EESS Y SMA
244	COCAS	CASTROVIRREYNA	GESTION Y MANEJO DE RS EN EESS Y SMA
245	SUYTUPAMPA	CASTROVIRREYNA	GESTION Y MANEJO DE RS EN EESS Y SMA
246	SANTA ANA	CASTROVIRREYNA	GESTION Y MANEJO DE RS EN EESS Y SMA
247	CHOCLOCOCHA	CASTROVIRREYNA	GESTION Y MANEJO DE RS EN EESS Y SMA



  
**Vilma Crispin Esplana**  
 BIÓLOGO  
 C.B.P. 7339

248	SANTA ROSA	CASTROVIRREYNA	GESTION Y MANEJO DE RS EN EESS Y SMA
249	SANTA INES	HUAYTARA	GESTION Y MANEJO DE RS EN EESS Y SMA
250	TICRAPO	CASTROVIRREYNA	GESTION Y MANEJO DE RS EN EESS Y SMA
251	CHACOYA	CASTROVIRREYNA	GESTION Y MANEJO DE RS EN EESS Y SMA
252	PAURANGA	CASTROVIRREYNA	GESTION Y MANEJO DE RS EN EESS Y SMA
253	MOLLEPAMPA	CASTROVIRREYNA	GESTION Y MANEJO DE RS EN EESS Y SMA
254	CIUTAY	CASTROVIRREYNA	GESTION Y MANEJO DE RS EN EESS Y SMA
255	VILLA DE ARMA	CASTROVIRREYNA	GESTION Y MANEJO DE RS EN EESS Y SMA
256	COTAS	CASTROVIRREYNA	GESTION Y MANEJO DE RS EN EESS Y SMA
257	AURAHUA	CASTROVIRREYNA	GESTION Y MANEJO DE RS EN EESS Y SMA
258	COCHAMARCA	CASTROVIRREYNA	GESTION Y MANEJO DE RS EN EESS Y SMA
259	CHUPAMARCA	CASTROVIRREYNA	GESTION Y MANEJO DE RS EN EESS Y SMA
260	CHANCAHUASI	CASTROVIRREYNA	GESTION Y MANEJO DE RS EN EESS Y SMA
261	HUACHOS	CASTROVIRREYNA	GESTION Y MANEJO DE RS EN EESS Y SMA
262	HUAJINTAY	CASTROVIRREYNA	GESTION Y MANEJO DE RS EN EESS Y SMA
263	PICHUTA	CASTROVIRREYNA	GESTION Y MANEJO DE RS EN EESS Y SMA
264	CAPILLAS NORTE	CASTROVIRREYNA	GESTION Y MANEJO DE RS EN EESS Y SMA
265	MARCAS	CASTROVIRREYNA	GESTION Y MANEJO DE RS EN EESS Y SMA
266	CAJAMARCA	CASTROVIRREYNA	GESTION Y MANEJO DE RS EN EESS Y SMA
267	TANTARA	CASTROVIRREYNA	GESTION Y MANEJO DE RS EN EESS Y SMA
268	OCROCOCHA	CASTROVIRREYNA	GESTION Y MANEJO DE RS EN EESS Y SMA
269	HUAMATAMBO	CASTROVIRREYNA	GESTION Y MANEJO DE RS EN EESS Y SMA
270	SAN JUAN DE CASTROVIRREYNA	CASTROVIRREYNA	GESTION Y MANEJO DE RS EN EESS Y SMA
271	CAMAYOCC	CASTROVIRREYNA	GESTION Y MANEJO DE RS EN EESS Y SMA
272	HUAYTARA	HUAYTARA	GESTION Y MANEJO DE RS EN EESS Y SMA
273	MUCHIC	HUAYTARA	GESTION Y MANEJO DE RS EN EESS Y SMA
274	HUAYACUNDO ARMA	HUAYTARA	GESTION Y MANEJO DE RS EN EESS Y SMA
275	QUITO ARMA	HUAYTARA	GESTION Y MANEJO DE RS EN EESS Y SMA
276	SAN ANTONIO DE CUSICANCHA	HUAYTARA	GESTION Y MANEJO DE RS EN EESS Y SMA
277	QUISHUARPAMPA	HUAYTARA	GESTION Y MANEJO DE RS EN EESS Y SMA
278	PILPICHACA	HUAYTARA	GESTION Y MANEJO DE RS EN EESS Y SMA
279	LLILLINTA	HUAYTARA	GESTION Y MANEJO DE RS EN EESS Y SMA
280	SAN FELIPE	HUAYTARA	GESTION Y MANEJO DE RS EN EESS Y SMA
281	CARHUANCHO	HUAYTARA	GESTION Y MANEJO DE RS EN EESS Y SMA
282	INGAHUASI	HUAYTARA	GESTION Y MANEJO DE RS EN EESS Y SMA
283	SAN JUAN DE OCCORO	HUAYTARA	GESTION Y MANEJO DE RS EN EESS Y SMA
284	SANTA ROSA DE TAMBO	HUAYTARA	GESTION Y MANEJO DE RS EN EESS Y SMA
285	AYAVI	HUAYTARA	GESTION Y MANEJO DE RS EN EESS Y SMA
286	CHAULISMA	HUAYTARA	GESTION Y MANEJO DE RS EN EESS Y SMA
287	SANTO DOMINGO DE CAPILLAS SUR	HUAYTARA	GESTION Y MANEJO DE RS EN EESS Y SMA
288	VISTA ALEGRE	HUAYTARA	GESTION Y MANEJO DE RS EN EESS Y SMA
289	HUAÑACANCHA	HUAYTARA	GESTION Y MANEJO DE RS EN EESS Y SMA
290	SANTIAGO DE CHOCORVOS	HUAYTARA	GESTION Y MANEJO DE RS EN EESS Y SMA
291	ANDAYMARCA	HUAYTARA	GESTION Y MANEJO DE RS EN EESS Y SMA
292	LA MEJORADA	HUAYTARA	GESTION Y MANEJO DE RS EN EESS Y SMA
293	SAN LUIS DE CORERAC	HUAYTARA	GESTION Y MANEJO DE RS EN EESS Y SMA
294	SAN MIGUEL DE CURIS	HUAYTARA	GESTION Y MANEJO DE RS EN EESS Y SMA
295	SANTA ROSA DE OLAYA	HUAYTARA	GESTION Y MANEJO DE RS EN EESS Y SMA
296	SANTA ROSA DE OTUTO	HUAYTARA	GESTION Y MANEJO DE RS EN EESS Y SMA
297	PALMACANCHA	HUAYTARA	GESTION Y MANEJO DE RS EN EESS Y SMA
298	SAN FRANCISCO DE SANGAYAICO	HUAYTARA	GESTION Y MANEJO DE RS EN EESS Y SMA
299	SANTA ROSA DE ACORA	HUAYTARA	GESTION Y MANEJO DE RS EN EESS Y SMA
300	CORDOVA	HUAYTARA	GESTION Y MANEJO DE RS EN EESS Y SMA
301	HUACHOJAICO	HUAYTARA	GESTION Y MANEJO DE RS EN EESS Y SMA
302	VICHURI	HUAYTARA	GESTION Y MANEJO DE RS EN EESS Y SMA
303	SAN ISIDRO DE HUIRPACANCHA	HUAYTARA	GESTION Y MANEJO DE RS EN EESS Y SMA
304	QUERCO	HUAYTARA	GESTION Y MANEJO DE RS EN EESS Y SMA

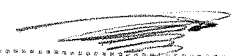

  
 Vilma Crispin Espina  
 BIÓLOGO  
 C. R. P. 7330

305	LARAMARCA	HUAYTARA	GESTION Y MANEJO DE RS EN EESS Y SMA
306	OCOBAMBA	HUAYTARA	GESTION Y MANEJO DE RS EN EESS Y SMA
307	OCOYO	HUAYTARA	GESTION Y MANEJO DE RS EN EESS Y SMA
308	PACOMARCA	HUAYTARA	GESTION Y MANEJO DE RS EN EESS Y SMA
309	SANTIAGO DE QUIRAHUARA	HUAYTARA	GESTION Y MANEJO DE RS EN EESS Y SMA
310	PAMPAS	TAYACAJA	GESTION Y MANEJO DE RS EN EESS Y SMA
311	SANTIAGO DE TUCUMA	TAYACAJA	GESTION Y MANEJO DE RS EN EESS Y SMA
312	SOCORRO	TAYACAJA	GESTION Y MANEJO DE RS EN EESS Y SMA
313	ACRAQUIA	TAYACAJA	GESTION Y MANEJO DE RS EN EESS Y SMA
314	DOS DE MAYO	TAYACAJA	GESTION Y MANEJO DE RS EN EESS Y SMA
315	MATASENCCA	TAYACAJA	GESTION Y MANEJO DE RS EN EESS Y SMA
316	AHUAYCHA	TAYACAJA	GESTION Y MANEJO DE RS EN EESS Y SMA
317	SAN MIGUEL DE HUALLHUA	TAYACAJA	GESTION Y MANEJO DE RS EN EESS Y SMA
318	TUPAC AMARU	TAYACAJA	GESTION Y MANEJO DE RS EN EESS Y SMA
319	DANIEL HERNANDEZ	TAYACAJA	GESTION Y MANEJO DE RS EN EESS Y SMA
320	MASHUAYLLO	TAYACAJA	GESTION Y MANEJO DE RS EN EESS Y SMA
321	MARCOPATA	TAYACAJA	GESTION Y MANEJO DE RS EN EESS Y SMA
322	SALCABAMBA	TAYACAJA	GESTION Y MANEJO DE RS EN EESS Y SMA
323	AYACCOCHA	TAYACAJA	GESTION Y MANEJO DE RS EN EESS Y SMA
324	PATAY	TAYACAJA	GESTION Y MANEJO DE RS EN EESS Y SMA
325	QUISHUAR	TAYACAJA	GESTION Y MANEJO DE RS EN EESS Y SMA
326	COLCABAMBA	TAYACAJA	GESTION Y MANEJO DE RS EN EESS Y SMA
327	ANDAYMARCA	TAYACAJA	GESTION Y MANEJO DE RS EN EESS Y SMA
328	CARPAPATA	TAYACAJA	GESTION Y MANEJO DE RS EN EESS Y SMA
329	POCCYACC	TAYACAJA	GESTION Y MANEJO DE RS EN EESS Y SMA
330	OCORO	TAYACAJA	GESTION Y MANEJO DE RS EN EESS Y SMA
331	TOCAS	TAYACAJA	GESTION Y MANEJO DE RS EN EESS Y SMA
332	TOCCLLACURI	TAYACAJA	GESTION Y MANEJO DE RS EN EESS Y SMA
333	SANTA ROSA DE OCCORO	CHURCAMPANA	GESTION Y MANEJO DE RS EN EESS Y SMA
334	ACOSTAMBO	TAYACAJA	GESTION Y MANEJO DE RS EN EESS Y SMA
335	HUAYTA CORRAL	TAYACAJA	GESTION Y MANEJO DE RS EN EESS Y SMA
336	CHUCUNA	TAYACAJA	GESTION Y MANEJO DE RS EN EESS Y SMA
337	ALFAPATA	TAYACAJA	GESTION Y MANEJO DE RS EN EESS Y SMA
338	ÑAHUIMPUQUIO	TAYACAJA	GESTION Y MANEJO DE RS EN EESS Y SMA
339	IMPERIAL	TAYACAJA	GESTION Y MANEJO DE RS EN EESS Y SMA
340	PAZOS	TAYACAJA	GESTION Y MANEJO DE RS EN EESS Y SMA
341	COYLLORPAMPA	TAYACAJA	GESTION Y MANEJO DE RS EN EESS Y SMA
342	SAN PEDRO DE MULLACA	TAYACAJA	GESTION Y MANEJO DE RS EN EESS Y SMA
343	SAN LUCAS DE TONGOS	TAYACAJA	GESTION Y MANEJO DE RS EN EESS Y SMA
344	SANTA CRUZ DE ILA	TAYACAJA	GESTION Y MANEJO DE RS EN EESS Y SMA
345	HUARIBAMBA	TAYACAJA	GESTION Y MANEJO DE RS EN EESS Y SMA
346	ANTA	TAYACAJA	GESTION Y MANEJO DE RS EN EESS Y SMA
347	SANTIAGO DE PICHUS	TAYACAJA	GESTION Y MANEJO DE RS EN EESS Y SMA
348	HUAYARQUI	TAYACAJA	GESTION Y MANEJO DE RS EN EESS Y SMA
349	TAPO	TAYACAJA	GESTION Y MANEJO DE RS EN EESS Y SMA
350	AYACANCHA	TAYACAJA	GESTION Y MANEJO DE RS EN EESS Y SMA
351	MOYA	HUANCAVELICA	GESTION Y MANEJO DE RS EN EESS Y SMA
352	ISLAYCHUMPI	HUANCAVELICA	GESTION Y MANEJO DE RS EN EESS Y SMA
353	HUAYLLAHUARA	HUANCAVELICA	GESTION Y MANEJO DE RS EN EESS Y SMA
354	PILCHACA	HUANCAVELICA	GESTION Y MANEJO DE RS EN EESS Y SMA
355	VILCA	HUANCAVELICA	GESTION Y MANEJO DE RS EN EESS Y SMA
356	CHAQUICOCHA	HUANCAVELICA	GESTION Y MANEJO DE RS EN EESS Y SMA
357	CHUYA	HUANCAVELICA	GESTION Y MANEJO DE RS EN EESS Y SMA
358	SAN ISIDRO DE ACOBAMBA	TAYACAJA	GESTION Y MANEJO DE RS EN EESS Y SMA
359	SAN MARCOS DE ROCCHACC	TAYACAJA	GESTION Y MANEJO DE RS EN EESS Y SMA
360	HUARI	TAYACAJA	GESTION Y MANEJO DE RS EN EESS Y SMA
361	CEDROPAMPA	TAYACAJA	GESTION Y MANEJO DE RS EN EESS Y SMA



  
 Vilma Crispin Espinoza  
 BIÓLOGO  
 C.B.P. 7339

362	SALCAHUASI	TAYACAJA	GESTION Y MANEJO DE RS EN EESS Y SMA
363	SAN ANTONIO DE SALCABAMBA	TAYACAJA	GESTION Y MANEJO DE RS EN EESS Y SMA
364	SURCUBAMBA	TAYACAJA	GESTION Y MANEJO DE RS EN EESS Y SMA
365	HUACHOCOLPA	TAYACAJA	GESTION Y MANEJO DE RS EN EESS Y SMA
366	SANTA MARIA	TAYACAJA	GESTION Y MANEJO DE RS EN EESS Y SMA
367	TINTAY PUNCO	TAYACAJA	GESTION Y MANEJO DE RS EN EESS Y SMA
368	COCHABAMBA GRANDE	TAYACAJA	GESTION Y MANEJO DE RS EN EESS Y SMA
369	PUERTO SAN ANTONIO	TAYACAJA	GESTION Y MANEJO DE RS EN EESS Y SMA
370	NUEVA ACOBAMBILLA	HUANCAVELICA	GESTION Y MANEJO DE RS EN EESS Y SMA
371	CASTILLAPATA	HUANCAVELICA	GESTION Y MANEJO DE RS EN EESS Y SMA
372	PANTACHI SUR	HUANCAVELICA	GESTION Y MANEJO DE RS EN EESS Y SMA
373	CHOPCCAPAMPA	ACOBAMBA	GESTION Y MANEJO DE RS EN EESS Y SMA
374	CHUCLLACCASA	HUANCAVELICA	GESTION Y MANEJO DE RS EN EESS Y SMA
375	BUENOS AIRES DE PARCO CHACAPUNCU	ANGARAES	GESTION Y MANEJO DE RS EN EESS Y SMA
376	SAN JOSE	TAYACAJA	GESTION Y MANEJO DE RS EN EESS Y SMA
377	HUARIRUMI - CHONTACANCHA	ANGARAES	GESTION Y MANEJO DE RS EN EESS Y SMA
378	VISTA ALEGRE	TAYACAJA	GESTION Y MANEJO DE RS EN EESS Y SMA
379	QUINTAOJO	TAYACAJA	GESTION Y MANEJO DE RS EN EESS Y SMA
380	VILLAPAMPA	HUANCAVELICA	GESTION Y MANEJO DE RS EN EESS Y SMA
381	MONTECOLPA	TAYACAJA	GESTION Y MANEJO DE RS EN EESS Y SMA
382	MARCAVALLE	TAYACAJA	GESTION Y MANEJO DE RS EN EESS Y SMA
383	PERCAPAMPA	ANGARAES	GESTION Y MANEJO DE RS EN EESS Y SMA
384	PUEBLO LIBRE	TAYACAJA	GESTION Y MANEJO DE RS EN EESS Y SMA
385	SANCAYPAMPA	ACOBAMBA	GESTION Y MANEJO DE RS EN EESS Y SMA
386	SOCOS	TAYACAJA	GESTION Y MANEJO DE RS EN EESS Y SMA
387	SUNE GRANDE	TAYACAJA	GESTION Y MANEJO DE RS EN EESS Y SMA
388	UCHUYSIHUIS	TAYACAJA	GESTION Y MANEJO DE RS EN EESS Y SMA
389	SANTA ROSA DE MANTA	HUANCAVELICA	GESTION Y MANEJO DE RS EN EESS Y SMA
390	VIOLETAS ACCOYANCA	TAYACAJA	GESTION Y MANEJO DE RS EN EESS Y SMA
391	CASAY OCOBAMBA	TAYACAJA	GESTION Y MANEJO DE RS EN EESS Y SMA
392	CONDORHUACHANA	HUANCAVELICA	GESTION Y MANEJO DE RS EN EESS Y SMA
393	PUCACCASA CHOPCCA	HUANCAVELICA	GESTION Y MANEJO DE RS EN EESS Y SMA
394	CCOLLPACCASA	HUANCAVELICA	GESTION Y MANEJO DE RS EN EESS Y SMA
395	SAN JOSÉ DE MIRAFLORES	HUANCAVELICA	GESTION Y MANEJO DE RS EN EESS Y SMA
396	VISTA ALEGRE	HUANCAVELICA	GESTION Y MANEJO DE RS EN EESS Y SMA
397	LLAHUECC	HUANCAVELICA	GESTION Y MANEJO DE RS EN EESS Y SMA
398	CHILLHUAPAMPA	HUANCAVELICA	GESTION Y MANEJO DE RS EN EESS Y SMA
399	ATALLA	HUANCAVELICA	GESTION Y MANEJO DE RS EN EESS Y SMA
400	PICHCAHUASI	HUAYTARA	GESTION Y MANEJO DE RS EN EESS Y SMA
401	LLIPLINA	ACOBAMBA	GESTION Y MANEJO DE RS EN EESS Y SMA
402	SOCCLLABAMBA	ANGARAES	GESTION Y MANEJO DE RS EN EESS Y SMA
403	SAN JUAN DE AHUAY	ANGARAES	GESTION Y MANEJO DE RS EN EESS Y SMA
404	SAN JUAN DE DIOS DE COLLAPAMPA	ANGARAES	GESTION Y MANEJO DE RS EN EESS Y SMA
405	HUARANHUAY	TAYACAJA	GESTION Y MANEJO DE RS EN EESS Y SMA
406	CHACHAS	TAYACAJA	GESTION Y MANEJO DE RS EN EESS Y SMA
407	QUINTAO	TAYACAJA	GESTION Y MANEJO DE RS EN EESS Y SMA
408	RURUNMARCA	ACOBAMBA	GESTION Y MANEJO DE RS EN EESS Y SMA
409	CARAMPA	TAYACAJA	GESTION Y MANEJO DE RS EN EESS Y SMA
410	PARIACC	TAYACAJA	GESTION Y MANEJO DE RS EN EESS Y SMA
411	SAN JUAN DE PALTARUMI	TAYACAJA	GESTION Y MANEJO DE RS EN EESS Y SMA
412	VILLA REAL PACCHAPATA	TAYACAJA	GESTION Y MANEJO DE RS EN EESS Y SMA
413	LLAMACANCHA	TAYACAJA	GESTION Y MANEJO DE RS EN EESS Y SMA
414	PALTAMACHAY	HUANCAVELICA	GESTION Y MANEJO DE RS EN EESS Y SMA
415	LECCLESPAMPA	ACOBAMBA	GESTION Y MANEJO DE RS EN EESS Y SMA
416	ANTACALLA	CHURCAMP	GESTION Y MANEJO DE RS EN EESS Y SMA
417	RUNDOVILCA	TAYACAJA	GESTION Y MANEJO DE RS EN EESS Y SMA
418	CHACARILLA	HUANCAVELICA	GESTION Y MANEJO DE RS EN EESS Y SMA



  
 Vilma Chaparrero  
 BIÓLOGO  
 C.B.P. 738

419	PATACANCHA	ACOBAMBA	GESTION Y MANEJO DE RS EN EESS Y SMA
420	PAMPAPUQUIO	ACOBAMBA	GESTION Y MANEJO DE RS EN EESS Y SMA
421	HUANCAPITE	ACOBAMBA	GESTION Y MANEJO DE RS EN EESS Y SMA
422	CHUYAPATA	TAYACAJA	GESTION Y MANEJO DE RS EN EESS Y SMA
423	SACHACOTO	TAYACAJA	GESTION Y MANEJO DE RS EN EESS Y SMA
424	COBRIZA (MACHAHUAY)	CHURCAMP	GESTION Y MANEJO DE RS EN EESS Y SMA
425	HUAYANTO	HUAYTARA	GESTION Y MANEJO DE RS EN EESS Y SMA
426	QUIMINA	HUANCAVELICA	GESTION Y MANEJO DE RS EN EESS Y SMA
427	SAN ANTONIO (AÑAYLLA)	HUANCAVELICA	GESTION Y MANEJO DE RS EN EESS Y SMA
428	VISTA ALEGRE DE ANTA	ACOBAMBA	GESTION Y MANEJO DE RS EN EESS Y SMA
429	CORICOCHA	HUANCAVELICA	GESTION Y MANEJO DE RS EN EESS Y SMA
430	SAN PEDRO DE ÑAHUINCUCO	ACOBAMBA	GESTION Y MANEJO DE RS EN EESS Y SMA
431	TRES DE OCTUBRE	ACOBAMBA	GESTION Y MANEJO DE RS EN EESS Y SMA
432	VILLA MANTARO	ACOBAMBA	GESTION Y MANEJO DE RS EN EESS Y SMA
433	TAMBRAICO	ACOBAMBA	GESTION Y MANEJO DE RS EN EESS Y SMA
434	VISTA ALEGRE DE ANDABAMBA	ACOBAMBA	GESTION Y MANEJO DE RS EN EESS Y SMA
435	NUEVA JERUSALEN	HUAYTARA	GESTION Y MANEJO DE RS EN EESS Y SMA
436	PUNCHAYPAMPA	ACOBAMBA	GESTION Y MANEJO DE RS EN EESS Y SMA
437	LIBERTADORES DE CHOPCCA	ACOBAMBA	GESTION Y MANEJO DE RS EN EESS Y SMA
438	CASACANCHA	ACOBAMBA	GESTION Y MANEJO DE RS EN EESS Y SMA
439	INCAPACCHAN	ACOBAMBA	GESTION Y MANEJO DE RS EN EESS Y SMA
440	TORORUMI	ACOBAMBA	GESTION Y MANEJO DE RS EN EESS Y SMA
441	AYAHUASAN	ACOBAMBA	GESTION Y MANEJO DE RS EN EESS Y SMA
442	PACCHO MOLINOS	ACOBAMBA	GESTION Y MANEJO DE RS EN EESS Y SMA
443	ICHUPAMPA	ACOBAMBA	GESTION Y MANEJO DE RS EN EESS Y SMA
444	SAN ISIDRO DE AMPURHUAY	HUANCAVELICA	GESTION Y MANEJO DE RS EN EESS Y SMA
445	COLLPA	HUANCAVELICA	GESTION Y MANEJO DE RS EN EESS Y SMA
446	COLCA	TAYACAJA	GESTION Y MANEJO DE RS EN EESS Y SMA
447	SANTA CRUZ DE INYACC	TAYACAJA	GESTION Y MANEJO DE RS EN EESS Y SMA
448	LÁ LOMA	TAYACAJA	GESTION Y MANEJO DE RS EN EESS Y SMA
449	LOS ANDES DE SOTOPAMPA	HUANCAVELICA	GESTION Y MANEJO DE RS EN EESS Y SMA
450	JOSE CARLOS MARIATEGUI	HUANCAVELICA	GESTION Y MANEJO DE RS EN EESS Y SMA
451	CHAYNABAMBA	ANGARAE	GESTION Y MANEJO DE RS EN EESS Y SMA
452	CCARAPA	ANGARAE	GESTION Y MANEJO DE RS EN EESS Y SMA
453	CIENEGUILLA	ANGARAE	GESTION Y MANEJO DE RS EN EESS Y SMA
454	PAMPAHUASI	ANGARAE	GESTION Y MANEJO DE RS EN EESS Y SMA
455	VELASCO PUCAPAMPA	ANGARAE	GESTION Y MANEJO DE RS EN EESS Y SMA
456	UNION PROGRESO PATAHUASI	ANGARAE	GESTION Y MANEJO DE RS EN EESS Y SMA
457	PAMPACHACRA	HUANCAVELICA	GESTION Y MANEJO DE RS EN EESS Y SMA
458	HUSNUPATA	HUANCAVELICA	GESTION Y MANEJO DE RS EN EESS Y SMA
459	LIMAPAMPA	HUANCAVELICA	GESTION Y MANEJO DE RS EN EESS Y SMA
460	LAIMINA	HUANCAVELICA	GESTION Y MANEJO DE RS EN EESS Y SMA
461	SALLCABAMBA	CHURCAMP	GESTION Y MANEJO DE RS EN EESS Y SMA
462	CCOYLLORPANCCA	CHURCAMP	GESTION Y MANEJO DE RS EN EESS Y SMA
463	VILLAMAYO	CHURCAMP	GESTION Y MANEJO DE RS EN EESS Y SMA
464	HUARPA	ACOBAMBA	GESTION Y MANEJO DE RS EN EESS Y SMA
465	HUANCCALLACO	ACOBAMBA	GESTION Y MANEJO DE RS EN EESS Y SMA
466	PADRE RUMI	ACOBAMBA	GESTION Y MANEJO DE RS EN EESS Y SMA
467	RAYANNIYOCC	ACOBAMBA	GESTION Y MANEJO DE RS EN EESS Y SMA
468	SANTA ROSA DE ACCOMACHAY	ACOBAMBA	GESTION Y MANEJO DE RS EN EESS Y SMA
469	PALOMA	ACOBAMBA	GESTION Y MANEJO DE RS EN EESS Y SMA
470	OCCORO	ACOBAMBA	GESTION Y MANEJO DE RS EN EESS Y SMA
471	SAN GERONIMO	HUANCAVELICA	GESTION Y MANEJO DE RS EN EESS Y SMA
472	PUTACCA	HUANCAVELICA	GESTION Y MANEJO DE RS EN EESS Y SMA
473	SANTA ROSA DE MALLMA	TAYACAJA	GESTION Y MANEJO DE RS EN EESS Y SMA
474	ALTO MARAYNIYOCC	ANGARAE	GESTION Y MANEJO DE RS EN EESS Y SMA
475	PELAPATA	HUAYTARA	GESTION Y MANEJO DE RS EN EESS Y SMA

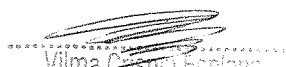

  
 Wilma Crispin Esplena  
 BIÓLOGO  
 C.B.P. 7339



476	CUTICSA	ANGARAE	GESTION Y MANEJO DE RS EN EESS Y SMA
477	YANAUTUTO	ANGARAE	GESTION Y MANEJO DE RS EN EESS Y SMA
478	LLAMOCCTACHI	ANGARAE	GESTION Y MANEJO DE RS EN EESS Y SMA
479	LA MERCED DE CHUPAS	CHURCAMP	GESTION Y MANEJO DE RS EN EESS Y SMA
480	LLACUA	CHURCAMP	GESTION Y MANEJO DE RS EN EESS Y SMA
481	TACSANA	HUANCAVELICA	GESTION Y MANEJO DE RS EN EESS Y SMA
482	OCCORO VIEJO	HUANCAVELICA	GESTION Y MANEJO DE RS EN EESS Y SMA
483	RANRA	TAYACAJA	GESTION Y MANEJO DE RS EN EESS Y SMA
484	PICHIU	TAYACAJA	GESTION Y MANEJO DE RS EN EESS Y SMA
485	JATUSPATA	TAYACAJA	GESTION Y MANEJO DE RS EN EESS Y SMA
486	LUCMA	CASTROVIRREYNA	GESTION Y MANEJO DE RS EN EESS Y SMA
487	TOTORA	CASTROVIRREYNA	GESTION Y MANEJO DE RS EN EESS Y SMA
488	YANANYAC	TAYACAJA	GESTION Y MANEJO DE RS EN EESS Y SMA
489	TAURIBAMBA	TAYACAJA	GESTION Y MANEJO DE RS EN EESS Y SMA
490	SILVA	HUANCAVELICA	GESTION Y MANEJO DE RS EN EESS Y SMA
491	PATOCCOCHA	HUANCAVELICA	GESTION Y MANEJO DE RS EN EESS Y SMA
492	ALIANZA ANDINO	HUANCAVELICA	GESTION Y MANEJO DE RS EN EESS Y SMA
493	UNION AMBO	HUANCAVELICA	GESTION Y MANEJO DE RS EN EESS Y SMA
494	ALHUARA	HUANCAVELICA	GESTION Y MANEJO DE RS EN EESS Y SMA
495	PROGRESO	ACOBAMBA	GESTION Y MANEJO DE RS EN EESS Y SMA
496	CONAICASA	HUANCAVELICA	GESTION Y MANEJO DE RS EN EESS Y SMA
497	SACHAPITE	HUANCAVELICA	GESTION Y MANEJO DE RS EN EESS Y SMA
498	SANTA ROSA DE CHANGUELETA	TAYACAJA	GESTION Y MANEJO DE RS EN EESS Y SMA
499	ARMA PATACANCHA	CHURCAMP	GESTION Y MANEJO DE RS EN EESS Y SMA
500	Hospital Nivel II Huancavelica	HUANCAVELICA	GESTION Y MANEJO DE RS EN EESS Y SMA
501	Centro Médico Lircay	ANGARAE	GESTION Y MANEJO DE RS EN EESS Y SMA
502	Centro Médico Pampas	TAYACAJA	GESTION Y MANEJO DE RS EN EESS Y SMA
503	Posta Médica Acobamba	ACOBAMBA	GESTION Y MANEJO DE RS EN EESS Y SMA
504	Posta Médica COBRIZA	CHURCAMP	GESTION Y MANEJO DE RS EN EESS Y SMA
505	Posta Médica Castrovirreyna	CASTROVIRREYNA	GESTION Y MANEJO DE RS EN EESS Y SMA
506	Posta Médica Churcampa	CHURCAMP	GESTION Y MANEJO DE RS EN EESS Y SMA
507	Posta Médica Huaytará	HUAYTARA	GESTION Y MANEJO DE RS EN EESS Y SMA
508	CENTRO MEDICO SANTA ANA S.C.R.L.	HUANCAVELICA	GESTION Y MANEJO DE RS EN EESS Y SMA
509	JUAN PABLO II	HUANCAVELICA	GESTION Y MANEJO DE RS EN EESS Y SMA
510	CENTRO ODONTOLOGICO	HUANCAVELICA	GESTION Y MANEJO DE RS EN EESS Y SMA
511	POLICLINICO	HUANCAVELICA	GESTION Y MANEJO DE RS EN EESS Y SMA
512	CENTRO MEDICO ESPECIALIZADO	HUANCAVELICA	GESTION Y MANEJO DE RS EN EESS Y SMA
513	CLINICA ODONTOLOGICA AYBAR	HUANCAVELICA	GESTION Y MANEJO DE RS EN EESS Y SMA
514	CLINICA ESPECIALIZADA MARIA AUXILIADORA INTERNACIONAL - SAC	HUANCAVELICA	GESTION Y MANEJO DE RS EN EESS Y SMA
515	CENTRO MEDICO MUNICIPAL	HUANCAVELICA	GESTION Y MANEJO DE RS EN EESS Y SMA
516	CENTRO MEDICO GLOBAL MEDICAL	HUANCAVELICA	GESTION Y MANEJO DE RS EN EESS Y SMA
517	CLINICA DENTAL HUANCAVELICA	HUANCAVELICA	GESTION Y MANEJO DE RS EN EESS Y SMA
518	MEDICENTRO ARCANGEL	HUANCAVELICA	GESTION Y MANEJO DE RS EN EESS Y SMA
519	CLINICA ODONTOLOGICA SONRIDENT	HUANCAVELICA	GESTION Y MANEJO DE RS EN EESS Y SMA
520	CENTRO MEDICO SAN CARLOS E.I.R.L.	HUANCAVELICA	GESTION Y MANEJO DE RS EN EESS Y SMA
521	MEDICOS SALUD UNION EN ALERTA S.A.C.	HUANCAVELICA	GESTION Y MANEJO DE RS EN EESS Y SMA
522	CLINICA ODONTOLOGICA NOVO DENT	HUANCAVELICA	GESTION Y MANEJO DE RS EN EESS Y SMA
523	CENTRO MEDICO SALUD SERVICES E.I.R.L.	HUANCAVELICA	GESTION Y MANEJO DE RS EN EESS Y SMA
524	POLICLINICO PNP - HUANCAVELICA	HUANCAVELICA	GESTION Y MANEJO DE RS EN EESS Y SMA
525	INSTITUCION PRIVADA DE SALUD MED SOAM	HUANCAVELICA	GESTION Y MANEJO DE RS EN EESS Y SMA
526	POSTA DE SALUD U.P. RECUPERADA	HUANCAVELICA	GESTION Y MANEJO DE RS EN EESS Y SMA
527	HEALTH AND SAFETY OCCUPATIONAL	HUANCAVELICA	GESTION Y MANEJO DE RS EN EESS Y SMA
528	E.P. HUANCAVELICA	HUANCAVELICA	GESTION Y MANEJO DE RS EN EESS Y SMA

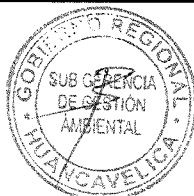

Vinna Crispin Espinoza  
BIÓLOGO  
C.B.P. 73389

529	U.M.E. MINA MARTA	HUANCAVELICA	GESTION Y MANEJO DE RS EN EESS Y SMA
530	CENTRO ODONTOLOGICO SAN ANTONIO	ACOBAMBA	GESTION Y MANEJO DE RS EN EESS Y SMA
531	CONSULTORIO PARTICULAR ROSSI	ACOBAMBA	GESTION Y MANEJO DE RS EN EESS Y SMA
532	CONSULTORIO PARTICULAR LAT	ACOBAMBA	GESTION Y MANEJO DE RS EN EESS Y SMA
533	"INTEGRAL" ADOLFO E. MAYTA ARTICA	ANGARAE	GESTION Y MANEJO DE RS EN EESS Y SMA
534	"ODONTOSS" ALDRIN GUZMÁN PINEDA	ANGARAE	GESTION Y MANEJO DE RS EN EESS Y SMA
535	"ORAL-DENT" DINO JIMENES PACCORI Y FAUSTINO ZEVALLOS ESCOBAR	ANGARAE	GESTION Y MANEJO DE RS EN EESS Y SMA
536	"MURGUÍA" SANTOS MURGUÍA ANYOSA	ANGARAE	GESTION Y MANEJO DE RS EN EESS Y SMA
537	EIT LABMEDICAL E.I.R.L.	ANGARAE	GESTION Y MANEJO DE RS EN EESS Y SMA
538	UNIDAD MEDICA JULCANI	ANGARAE	GESTION Y MANEJO DE RS EN EESS Y SMA
539	POSTA MEDICA DE LA UNIDAD MINERA SAN GENARO	CASTROVIRREYNA	GESTION Y MANEJO DE RS EN EESS Y SMA
540	POSTA MEDICA UNIDAD DE PRODUCCIÓN COBRIZA	CHURCAMP	GESTION Y MANEJO DE RS EN EESS Y SMA
541	POSTA DE SALUD DE LA CIA. BUENAVENTURA UNIDAD ANTAPITE	HUAYTARA	GESTION Y MANEJO DE RS EN EESS Y SMA
542	CENTRO ODONTOLOGICO CHAMORRO	TAYACAJA	GESTION Y MANEJO DE RS EN EESS Y SMA
543	CONSULTORIO MEDICO DR. JULIO YANYACHI	TAYACAJA	GESTION Y MANEJO DE RS EN EESS Y SMA
544	CONSULTORIO DENTAL SUDAMERICANO	TAYACAJA	GESTION Y MANEJO DE RS EN EESS Y SMA
545	POSTA MEDICA PAMPAS - PNP	TAYACAJA	GESTION Y MANEJO DE RS EN EESS Y SMA
546	MÉDICOS SALUD UNIÓN EN ALERTA S.A.C.	TAYACAJA	GESTION Y MANEJO DE RS EN EESS Y SMA
547	ASOCIACION DE PRODUCTORES DE TRUCHAS "EL PARAISO"-ANTONIO QUISPE ESCOBAR-PDTE.	LIRCAY-AGARAE.	ACUICOLA
548	ESTACION PESQUERA DE LIRCAY-DIRECCION REGIONAL DE LA PRODUCCION (EN CUSTODIA-MULTISERVICIOS ANCCARA-ROBERTO HUAMANCAYO BELITO).	LIRCAY-ANGARAE.	ACUICOLA
549	PISCIGRANJA "PACCHO"-ZOSIMO CASTILLO MENESES.	PAUCARA-ACOBAMBA.	ACUICOLA
550	PISCIGRANJA "PORTAL DE ANDABAMBA"-ROGELIO MACHUCA PALOMINO-ALCALDE.	ANDABAMBA-ACOBAMBA.	ACUICOLA
551	PISCIGRANJA "MENESES CASTILLO"-JACINTO CASTILLO MENESES.	PAUCARA-ACOBAMBA.	ACUICOLA
552	PISCIGRANJA DE LA ASOCIACION "UNIDOS MENESES"-JUAN MENESES ENRIQUEZ-PDTE.	PAUCARA-ACOBAMBA.	ACUICOLA
553	PISCIGRANJA "DON COSTA"-ANGEL CHAMORRO LOPEZ.	DANIEL HERNANDEZ-TAYACAJA.	ACUICOLA
554	PISCIGRANJA MUNICIPAL DISTRITAL DE "SALCABAMBA"-JOEL JOSE VELIZ CAMPOS-ALCALDE.	SALCABAMBA-TAYACAJA.	ACUICOLA
555	PISCIGRANJA "SAN JUAN"-SOFIA DE LA CRUZ GUTIERREZ.	ACRAQUIA-TAYACAJA.	ACUICOLA
556	PISCIGRANJA "LA RINCONADA"-JUAN OLIVERA BARJA-WILBER GARCÍA MAYTA.	LAGUNA DE AQUILLE-SAN MARCOS DE ROCCHAC-TAYACAJA.	
557	PISCIGRANJA "LOS RETOÑOS"-EFRAIN GARCIA MELCHOR.	LAGUNA DE CCOCHAPATA-SAN MARCOS DE ROCCHAC-TAYACAJA.	ACUICOLA
558	PISCIGRANJA "VIRGEN DE COCHARCAS"-WILBER GARCIA MAYTA.	SAN MARCOS DE ROCCHAC-TAYACAJA.	ACUICOLA
559	EMPRESA "RIOS ANDINOS" SAC-REBECA HINOJOSA INOCENTE.	SAN ISIDRO DE ACOBAMBA-SAN MARCOS DE ROCCHAC-TAYACAJA.	ACUICOLA
560	EMPRESA COMUNAL "CRISTO REY" DE SAN ISIDRO DE ACOBAMBA-	SAN ISIDRO DE ACOBAMBA-SAN MARCOS DE ROCCHAC-TAYACAJA.	ACUICOLA



Vilma Cristin Espina  
 BIÓLOGO  
 C.B.P. 7339

561	PISCIGRANJA DE LA C.C. DE "SAN JOSE DE PALLCCAYACU"-ARMANDO MEDINA RAMON-PDTE.	PALLCCAYACU-SAN MARCOS DE ROCCHAC-TAYACAJA	ACUICOLA
562	PISCIGRANJA MUNICIPAL DISTRITAL DE "MARISCAL CACERES"-ALEJANDRO HUAMANI ROMERO-ALCALDE.	MARISCAL CACERES-HUANCAVELICA.	ACUICOLA
563	PISCIGRANJA "LA CABAÑA" EIRL-RAFAEL MEZA GARCIA-GERENTE.	CHALLHUAS-ACOSTAMBO-TAYACAJA.	ACUICOLA
564	PISCIGRANJA "VALLE DE AMERICA"-ROMAN DIEGO CCENTE.	CHALLHUAS-ACOSTAMBO-TAYACAJA.	ACUICOLA
565	PISCIGRANJA "ROSA DE AMERICA"-EUGENIO CORTEZ MACHUCA.	LAGUNA DE ACCNOCCOCHA-SANTA ANA-CASTROVIRREYNA.	ACUICOLA
566	PISCIGRANJA "SAN VALENTIN"-GALVINO CORTEZ MACHUCA-VALENTIN CORTEZ FLORES.	LAGUNA DE ACCNOCCOCHA-SANTA ANA-CASTROVIRREYNA.	ACUICOLA
567	EMPRESA DE SERVICIOS AGROPECUARIOS "DUEÑAS ESCOBAR"-JOSE DUEÑAS RAMOS.	LAGUNA DE SAN FRANCISCO-CASTROVIRREYNA.	ACUICOLA
568	GRANJA DE CRIANZA DE TRUCHAS "LORENITA"-ERNESTO SAVATIERRA HUAMAN.	LAGUNA DE SAN FRANCISCO-CASTROVIRREYNA.	ACUICOLA
569	ASOCIACION CIVIL SIN FINES DE LUCRO "CCORI CHALLWA"-JOSE DUEÑAS RAMOS-PDTE.	LAGUNA DE SAN FRANCISCO-CASTROVIRREYNA.	ACUICOLA
570	PISCIGRANJA "JESUS ES EL CAMINO"-YUBER SAUL BELLIDO REGINALDO.	LAGUNA DE SAN FRANCISCO-CASTROVIRREYNA.	ACUICOLA
571	PISCIGRANJA DE LA ASOCIACION "ASPROT CAPSEN"-ROGGER ALAN QUILLCA QUISPE-PDTE.	LAGUNA DE CCRACCOCHA-PILPICHACA-HUAYTARA	ACUICOLA
572	ASOCIACION AGROPECUARIA "SANTA ROSA DE CHAUPI"-DANIEL MEJIA PARADO-PDTE.	LAGUNA DE CCRACCOCHA-PILPICHACA-HUAYTARA.	ACUICOLA
573	PISCIGRANJA "LOS EMPRENDEDORES DE PILPICHACA"-BIDES ROLANDO TORPOCO TAIPE-PDTE.	LAGUNA DE CCRACCOCHA-PILPICHACA-HUAYTARA.	ACUICOLA
574	ASOCIACION DE CRIANZA DE TRUCHAS "NUEVA ESPERANZA"-EDGAR RODY QUISPE LLANTOY-PDTE.	LAGUNA DE CCRACCOCHA-PILPICHACA-HUAYTARA.	ACUICOLA
575	PISCIGRANJA "AGUA VIVA"-PEDRO RIVEROS GUTIERREZ.	LAGUNA DE AZULCCOCHA-SANTA INES-PILPICHACA-HUAYTARA.	ACUICOLA
576	PISCIGRANJA DE LA C.C. DE "SANTA INES"-PEDRO RIVEROS GUTIERREZ-PDTE.	LAGUNA DE CHOCLOCOCHA-SANTA INES-PILPICHACA-HUAYTARA.	ACUICOLA
577	PISCIGRANJA "MERY LUZ"-MERY LUZ ARQUIÑIVA VASQUEZ-TRUCHILAGOS	LAGUNA DE CHOCLOCOCHA-SANTA INES-PILPICHACA-HUAYTARA.	ACUICOLA
578	PISCIGRANJA "INES"-DAMASO Y MACARIO HUAMAN TABOADA.	LAGUNA DE CHOCLOCOCHA-SANTA INES-PILPICHACA-HUAYTARA.	ACUICOLA
579	PERUVIAN ANDEAN TROUT SAC-PATSAC-JOSE MUÑOZ MUÑOZ.	LAGUNA DE CHOCLOCOCHA-CHOCLOCOCHA-SANTA ANA-CASTROVIRREYNA.	ACUICOLA
580	PISCIGRANJA "HUAMANI QUISPE"-SAMUEL HUAMANI QUISPE-EDMUNDO SANCHEZ SOLDEVILLA (PAGO DE DEUDA AL BANCO).	LAGUNA DE CHOCLOCOCHA-CHOCLOCOCHA-SANTA ANA-CASTROVIRREYNA.	ACUICOLA
581	NEGOCIACIONES Y REPRESENTACIONES PESQUERAS EIRL-ANDRES QUISPE VILLA.	LAGUNA DE CHOCLOCOCHA-CHOCLOCOCHA-SANTA ANA-CASTROVIRREYNA.	ACUICOLA
582	PISCIFACTORIA "SANCHEZ" SCRL-PELAYO SANCHEZ QUISPE.	LAGUNA DE PULTOCC GRANDE-SANTA ANA-CASTROVIRREYNA.	ACUICOLA
583	PISCIGRANJA "SANCHEZ MACHUCA"-ANDRES RAFAEL SANCHEZ MACHUCA.	LAGUNA DE PULTOCC GRANDE-SANTA ANA-CASTROVIRREYNA.	ACUICOLA
584	PISCIGRANJA "FAMASEN"-MARINO MACHUCA HUAMANI.	LAGUNA DE PULTOCC GRANDE-SANTA ANA-CASTROVIRREYNA.	ACUICOLA
585	PISCIGRANJA "SALMON ANDINO"-RAUL RIVEROS REGINALDO.	LAGUNA DE PULTOCC GRANDE-SANTA ANA-CASTROVIRREYNA.	ACUICOLA
586	EMPRESA "SIERRA AZUL"-AMANCIO MONTES GASPAS-GERENTE.	PALCA-HUANCAVELICA.	ACUICOLA
587	AGROPESQUERIA "SANTA ROSA"-TEODORICO CURASMA CCENTE.	PALCA-HUANCAVELICA.	ACUICOLA
588	ESTACION PESQUERA "BADOPAMPA"-DILMER ROCA DIEGO.	PALCA-HUANCAVELICA.	ACUICOLA



Vilma Gaspar Espinoza  
 BIÓLOGO  
 C.B.P. 7339

589	PISCIGRANJA MUNICIPAL DISTRITAL "PALCA"-WALTER CASAVILCA DE LA CRUZ-ALCALDE	PALCA-HUANCAVELICA.	ACUICOLA
590	PISCIGRANJA "PEZ DE ORO"-RIGOBERTO MEZA ACLARI.	ACORIA-HUANCAVELICA.	ACUICOLA
591	ASOCIACION DE PRODUCTORES AGROPECUARIOS "EL VALLE PERDIDO"-FAUSTINO ACLARI HUAMAN-PDTE.	ACORIA-HUANCAVELICA.	ACUICOLA
592	PISCIGRANJA "LA PRIMAVERA"-MARIANO QUISPE RODRIGO.	ACORIA-HUANCAVELICA.	ACUICOLA
593	PISCIGRANJA MUNICIPAL DISTRITO DE "ACORIA"-RODOLFO JAIME ORTIZ ZUASNABAR.	ACORIA-HUANCAVELICA.	ACUICOLA
594	PISCIGRANJA "EDSAR"-SILVERIO MATAMOROS CONDE.	ACORIA- HUANCAVELICA.	ACUICOLA
595	EMPRESA PISCICOLA "HUAMAN SOTO"-ANANIAS HUAMAN PEREZ.	MANTA-HUANCAVELICA.	ACUICOLA
596	PISCIGRANJA "SANTA MARIA DE CHAQUITA"-MAXIMILIANO BALBIN EDGAR.	VILCA-HUANCAVELICA.	ACUICOLA
597	EMPRESA PISCICOLA "HUARICHACA"-JULIO MEJIA PAUCAR.	VILCA-HUANCAVELICA.	ACUICOLA
598	PISCIGRANJA "LOS RETAMALES"-PIO JHONAS VILA CUYO.	MOYA-HUANCAVELICA.	ACUICOLA
599	PISCIGRANJA "OCCORURO"-EDILBERTO PEÑA ORTIZ-ALQUILADO.	MOYA-HUANCAVELICA.	ACUICOLA
600	PISCIGRANJA "EL PESCADOR"-ANDRÉS CARBAJAL QUISPE.	MOYA-HUANCAVELICA.	ACUICOLA
601	ASOCIACION DE PRODUCTORES AGROPECUARIOS Y SERVICIOS MULTIPLES "APASEM"-CLIMACO HILARIO QUISPE-PDTE.	LAGUNA DE CCEULLACCOCHA-HUANCAVELICA.	ACUICOLA
602	ASOCIACION DE PRODUCTORES AGROPECUARIOS DE PARINACOCHAS "APAP"-DAVID TUNQUE QUISPE.	LAGUNA DE PARINACOCHAS-HUANCAVELICA.	ACUICOLA
603	PISCIGRANJA DE LA C.C. DE "SACSAMARCA"-FRANCISCO JONAS GUTIERREZ.	SACSAMARCA-HUANCAVELICA.	ACUICOLA
604	ASOCIACION DE PRODUCTORES AGROPECUARIOS "AGUA DULCE"-JUANA ESPINOZA CABANI PDTE.	MOSOCCANCHA-YAULI-HUANCAVELICA.	ACUICOLA
605	PISCIGRANJA DE LA MUNICIPALIDAD DISTRITAL DE "EL CARMEN"-EDGAR OBREGON RUA-ALCALDE.	EL CARMEN-CHURCAMP.	ACUICOLA
606	PISCIGRANJA "VALLE DE AMERICA II"-RODRIGO CCENTE DIEGO.	C.C. DE ANDAYMARCA-PAUCARBAMBA-CHURCAMP.	ACUICOLA
607	BRECE INVERSIONES SAC	PLAZA DE ARMAS S/N - HUANCAVELICA	HOSPEDAJE
608	YRMA LUCE SOTO FÉLIX	JR. AGUSTÍN GAMARRA Nº 316 HUANCAVELICA	HOSPEDAJE
609	DANIA ZARINA ESCOBAR VARGAS	JR. OCOÑA Nº 250 - ANGARAES	HOSPEDAJE
610	INVERSIONES SOLUZ SRL	JR. FRANCISCO DE ANGULO Nº 165 - HUANCAVELICA	HOSPEDAJE
611	CIRILO MARTINEZ PAUCAR	JR. CARABAYA Nº 344 - HUANCAVELICA	HOSPEDAJE
612	DANIEL PAUCAR SULLCA "PACCARI TOURS"	PLAZA MAYORDE HUANCAVELICA OFICINA DE INFORMACION TURISTICA	AGENCIA DE VIAJES Y TURISMO



*Vilma Crispin Esplana*  
 BIÓLOGO  
 C.B.P. 7339

**FORMATO N°3 PLAN DE EVALUACION AMBIENTAL**

**ENTIDAD: GOBIERNO REGIONAL DE HUANCVELICA**

**AÑO: 2017**

PROGRAMA DE MONITOREO O VIGILANCIA DE LA CALIDAD AMBIENTAL(1)	UBICACIÓN/ DIRECCION (2)	FRECUENCIA DE MONITOREO( 3)	FECHA DE INICIO Y FIN DEL MONITOREO O VIGILANCIA (4)	COMPONENTE AMBIENTAL A EVALUAR (5)							RESPONSABLE(6)
				ÁIRE (emisiones)	AIRE (ruido)	AGUA (efluentes, vertimientos)	SUELO	FLORA	FAUNA	OTROS	
MONITOREO DE LA CALIDAD DEL AIRE , DEL PROYECTO PLANTA DE BENFICIO PARA CHANCADO DE PIEDRAS "NIKO"	DISTRITO DE ASCENSIÓN PROVINCIA Y DEPARTAMENTO DE HUANCVELICA	ANUAL	SEGÚN CORRESPONDA AL CRONOGRAMA DE SUPERVISICION AMBIENTAL 2017		X						UNIDAD TECNICA DE ASUNTOS AMBIENTALES-DIRECCION REGIONAL DE ENERGIA Y MINAS-HVCA
MONITOREO DE LA CALIDAD DEL AGUA (efluentes, vertimientos) DEL PROYECTO Planta de Beneficio TACANA	DISTRITO DE SALCABAMBA , PROVINCIA DE TAYACAJA, DEPARTAMENTO DE HUANCVELICA	ANUAL	SEGÚN CORRESPONDA AL CRONOGRAMA DE SUPERVISICION AMBEINTAL 2017			X					UNIDAD TECNICA DE ASUNTOS AMBIENTALES-DIRECCION REGIONAL DE ENERGIA Y MINAS-HVCA



  
 Vilma Crispin Esplana  
 BIÓLOGO  
 C.B.P. 2016

**FORMATO N° 4: PLAN DE SUPERVISION AMBIENTAL ENERGIA Y MINAS**

**ENTIDAD: GOBIERNO REGIONAL DE HUANCAMELICA**

**AÑO: 2017**

N°	ADMINISTRADOS A SER SUPERVISADOS (1)	PROGRAMA DE SUPERVISION (2)												TOTAL ANUAL SUPERVISION	
		ENE	FEB	MAR	ABR	MAY	JUN	JUL	AGO	SET	OCT	NOV	DIC		
1	Proyecto de Explotación Minera No Metálica "Protectora Catalina"		X												1
2	Proyecto de Explotación Minera No Metálica "Fray Martin 4"		X												1
3	Proyecto de Explotación Minera No Metálica "Bianca II"		X												1
4	Proyecto de Explotación Minera No Metálica "Apocalipsis 2013"		X												1
5	Proyecto "Nueva Esperanza"		X												1
6	Proyecto PLANTA DE BENFICIO PARA CHANCADO DE PIEDRAS "NIKO"			X											1
7	Proyecto de Explotación Minera No Metálica "Águila 2004"			X											1
8	Proyecto de explotación "BORBOYONA"			X											1
9	Proyecto de explotación "BORBOYONA CONCESIONES HUACHAC IV Y HUACHAC VII"			X											1
10	Proyecto de Exploración y Explotación de "SANTA ELENA"			X											1
11	Proyecto de cantera de Explotación de Agregados "Alhuaycancha"				X										1
12	Proyecto Planta de Beneficio TACANA				X										1
13	Proyecto de Explotación Minera "SANTA SOFIA RT"					X									1



  
**Vilma Crispin Esplana**  
**BIÓLOGO**  
**C.B.P. 7339**

14	Proyecto de Explotación Minera Metálica "La Esperanza 2014 II Y La Esperanza 2014 III"					X								1
15	Proyecto Minero de Explotación de la Concesión Minera Luna						X							1
16	Proyecto de Explotación Minera Metálica "ALEJANDRA PRIMERA"						X							1
17	Proyecto Planta de Beneficio BRINAJOM I							X						1
18	Proyecto de Explotación "PUKA"								X					1
19	Proyecto de Exploración Minera "SANTA EVISA"								X					1
20	Proyecto de Explotación Mina "SAN ANTONIO"									X				1
21	Proyecto Minero Metálico "Cambalache"									X				1
22	Proyecto Mina "PAMPAMALI"										X			1
23	Proyecto de Explotación "La Flor del Perú V"										X			1
24	Proyecto de Explotación Minera Metálica "Cope Mina"											X		1
25	Proyecto de Explotación de Minerales Polimetálicos y Otros en la Unidad Económica Administrativa LUCUMA DORADA												X	1
26	Proyecto de Explotación "SACRAMENTO"												X	1
	<b>TOTAL DE SUPERVISIONES POR MES</b>	5	4	1	2	2	2	1	2	2	2	1	2	26



  
 Vilma Crispin Esplana  
 BIÓLOGO  
 C.B.P. 7339

**FORMATON° 4: PLAN DE SUPERVISION AMBIENTAL PRODUCCIÓN**

**ENTIDAD: GOBIERNO REGIONAL DE HUACAVELICA**

**AÑO: 2017**

N°	ADMINISTRADOS A SER SUPERVISADOS (1)	PROGRAMA DE SUPERVISION (2)												TOTAL ANUAL SUPERVISION
		ENE	FEB	MAR	ABR	MAY	JUN	JUL	AGO	SET	OCT	NOV	DIC	
1	ASOCIACION DE PRODUCTORES DE TRUCHAS "EL PARAISO"-ANTONIO QUISPE ESCOBAR-PDTE.-LIRCAY-ANGARAES				X									1
2	ESTACION PESQUERA DE LIRCAY-DIRECCION REGIONAL DE LA PRODUCCION (EN CUSTODIA-MULTISERVICIOS ANCCARA-ROBERTO HUAMANCAYO BELITO-PDTE.)-LIRCAY-ANGARAES.				X									1
3	PISCIGRANJA "PORTAL DE ANDABAMBA"-ROGELIO MACHUCA PALOMINO-ALCALDE-ACOBAMBA.				X									1
4	PISCIGRANJA "DON COSTA"-ANGEL CHAMORRO LOPEZ-DANIEL HERNANDEZ-TAYACAJA.					X								1
5	PISCIGRANJA MUNICIPAL DISTRITAL DE "SALCABAMBA"-JOEL JOSE VELIZ CAMPOS-ALCALDE-TAYACAJA.					X								1
6	PISCIGRANJA "SAN JUAN"-SOFIA DE LA CRUZ GUTIERREZ-ACRAQUIA-TAYACAJA.					X								1
7	PISCIGRANJA "LOS RETOÑOS"-EFRAIN GARCIA MELCHOR-SAN MARCOS DE ROCCHAC-TAYACAJA.						X							1
8	EMPRESA "RIOS ANDINOS" SAC-REBECA HINOJOSA INOCENTE-SAN MARCOS DE ROCCHAC-TAYACAJA.						X							1

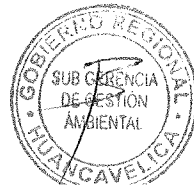

*Vilma Crispin Esplana*  
**BIÓLOGO**  
 C.B.P. 7339



9	EMPRESA COMUNAL "CRISTO REY" DE SAN ISIDRO DE ACOBAMBA-ALBINO ANIBAL RIVEROS SANCHEZ-SAN MARCOS DE ROCCHAC-TAYACAJA.						X												1
10	PISCIGRANJA MUNICIPAL DISTRITAL DE "MARISCAL CACERES"-ALEJANDRO HUAMANI ROMERO-ALCALDE-HUANCAVELICA.							X											1
11	PISCIGRANJA "LA CABAÑA" EIRL-RAFAEL MEZA GARCIA-GERENTE-ACOSTAMBO-TAYACAJA.							X											1
12	PISCIGRANJA "VALLE DE AMERICA I"-ROMAN DIEGO CCENTE-ACOSTAMBO-TAYACAJA.							X											1
13	PISCIGRANJA "ROSA DE AMERICA"-EUGENIO CORTEZ MACHUCA-SANTA ANA-CASTROVIRREYNA.									X									1
14	PISCIGRANJA "SAN VALENTIN"-GALVINO CORTEZ MACHUCA-SANTA ANA-CASTROVIRREYNA.									X									1
15	GRANJA DE CRIANZA DE TRUCHAS "LORENITA"- ERNESTO SAVATIERRA HUAMAN - CASTROVIRREYNA.										X								1
16	ASOCIACION CIVIL SIN FINES DE LUCRO "CCORI CHALLWA"-JOSE DUEÑAS RAMOS-PDTE. CASTROVIRREYNA											X							1
17	ASOCIACION AGROPECUARIA "SANTA ROSA DE CHAUPI"-DANIEL MEJIA PARADO-PDTE.- PILPICHACA-HUAYTARA.											X							1
18	ASOCIACION AGROPECUARIA "SANTA ROSA DE CHAUPI"-DANIEL MEJIA PARADO-PDTE.- PILPICHACA-HUAYTARA											X							1
19	PISCIGRANJA DE LA C.C. DE "SANTA INES"-PEDRO RIVEROS GUTIERREZ-PDTE.-PILPICHACA-HUAYTARA.													X					1



  
 Vilma Crispin Espinoza  
 BIÓLOGO  
 C.B.P. 7339

20	PISCIGRANJA "MERY LUZ"-MERY LUZ ARQUIÑIVA VASQUEZ-TRUCHILAGOS QUINFUIH-PILPICHACA-HUAYTARA.										X			1
21	PISCIGRANJA "INES"-DAMASO Y MACARIO HUAMAN TABOADA-PILPICHACA-HUAYTARA.										X			1
22	PISCIGRANJA "HUAMANI QUISPE"-SAMUEL HUAMANI QUISPE-EDMUNDO SANCHEZ SOLDEVILLA-SANTA ANA-CASTROVIRREYNA.										X			1
23	PISCIFACTORIA "SANCHEZ" SCRL-PELAYO SANCHEZ QUISPE-SANTA ANA-CASTROVIRREYNA.										X			1
24	PISCIGRANJA "FAMASEM"-MARINO MACHUCA HUAMANI-SANTA ANA-CASTROVIRREYNA.										X			1
25	PISCIGRANJA "SALMON ANDINO"-RAUL RIVEROS REGINALDO-SANTA ANA-CASTROVIRREYNA.										X			1
26	EMPRESA "SIERRA AZUL"-AMANCIO MONTES GASPARGERENTE-PALCA-HUANCAVELICA.											X		1
27	ESTACION PESQUERA "BADOPAMPA"-DILMER ROCA DIEGO-PALCA-HUANCAVELICA.											X		1
28	PISCIGRANJA MUNICIPAL DISTRITAL "PALCA"-WALTER CASAVILCA DE LA CRUZ-ALCALDE-HUANCAVELICA.											X		1
29	PISCIGRANJA MUNICIPAL DISTRITO DE "ACORIA"-RODOLFO JAIME ORTIZ ZUASNABAR-HUANCAVELICA.											X		1
30	EMPRESA PISCICOLA "HUAMAN SOTO"-ANANIAS HUAMAN PEREZ-MANTA-HUANCAVELICA.												X	1



  
 Vilma Crispin Esplana  
 BIÓLOGO  
 C.B.P. 7539

31	PISCIGRANJA "SANTA MARIA DE CHAQUITA"- MAXIMILIANO BALBIN EDGAR-VILCA- HUANCAVELICA.													X	1
32	PISCIGRANJA "LOS RETAMALES"-PIO JHONAS VILA CUYO-MOYA-HUANCAVELICA.													X	1
33	PISCIGRANJA "EL PESCADOR"-ANDRÉS CARBAJAL QUISPE-MOYA-HUANACVELICA.													X	1
34	PISCIGRANJA DE LA C.C. DE "SACSAMARCA"- FRANCISCO JONAS GUTIERREZ-HUANCAVELICA.													X	1
35	ASOCIACION DE PRODUCTORES AGROPECUARIOS "AGUA DULCE"-JUANA ESPINOZA CAPANI-PDTE.- YAULI-HUANCAVELICA.													X	1
<b>TOTAL DE SUPERVISIONES POR MES</b>		0	0	0	0	0	0	0	0	0	0	0	0	0	35

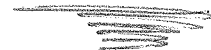

  
 Vilma Crispin Esplana  
 BIÓLOGO  
 C.B.P. 7339

Vilma Crispin Esplana  
 BIÓLOGO  
 C.B.P. 7339

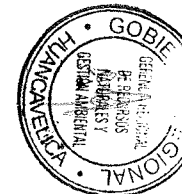
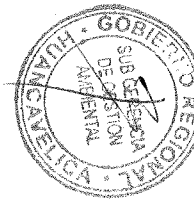

**FORMATO N° 4: PLAN ANUAL DE SUPERVISIÓN AMBIENTAL -R.S.-HOSPITALARIOS**

**ENTIDAD :GOBIERNO REGIONAL DE HUANCAVELICA**

**AÑO : 2017**

ADMINISTRADOS A SER SUPERVISADOS (1)	PROGRAMACIÓN DE SUPERVISIONES (2)												TOTAL ANUAL DE SUPERVISIONES	
	ENE	FEB	MAR	ABR	MAY	JUN	JUL	AGO	SEP	OCT	NOV	DIC		
HOSPITAL DEPARTAMENTAL DE HUANCAVELICA II-2		X												1
RED ASISTENCIAS DE SALUD II ESSALUD		X												1
CENTRO MÉDICO JUAN PABLO II		X												1
POLICIA NACIONAL DEL PERU PNP		X												1
<b>RED DE SALUD HUANCAVELICA</b>														0
C.S. ASCENSION I-4		X												1
C.S. SANTA ANA I-3		X												1
C.S. SAN CRISTOBAL I-3		X												1
C.S. YAULI I-4							X							1
C.S. CCASAPATA I-3							X							1
<b>RED DE SALUD ACOBAMBA</b>														0
HOSPITAL DE ACOBAMBA II-1							X							1
C.S. CHOCLOCOCHA I-3							X							1
C. S. CAJA ESPIRITU I-3							X							1
C.S. PUCA CRUZ I-3							X							1
C.S. TINQUERCASA I-3							X							1
<b>MICRORED. DE CASTROVIRREYNA</b>														0
C.S. TICRAPO I-3								X						1
C.S. VILLA DE ARMA I-3								X						1
C.S. HUACHOS I - 3								X						1
C.S. AURAHUA I-3								X						1
C. S. TANTARÁ I-3								X						1
C.S. CASTROVIRREYNA I-4								X						1
<b>RED DE SALUD HUAYTARA</b>														0
C.S. HUAYTARA I-4									X					1
C.S. SANTA ROSA DE TAMBO I-3									X					1
C.S. SANTIAGO DE CHOCORVOS I-3									X					1
C.S. QUERCO I-3									X					1
C.S. CÓRDOVA I-3									X					1
C.S. PILPICHACA I-4									X					1
<b>RED DE SALUD DE TAYACAJA</b>														0
HOSPITAL DE PAMPAS II-1												X		1

C. S. ACOSTAMBO												X		1
C.S. ACRAQUIA												X		1
C.S. DANIEL HERNANDEZ												X		1
C. S, SALCABAMBA												X		1
C. S. QUICHUAS												X		1
RED DE SALUD CHURCAMP														0
C.S. CHURCAMP 1-4										X				1
C.S. LOCROJA I-3										X				1
C.S. SAN PEDRO DE CORIS I-3										X				1
C.S. ANCO I-3										X				1
C.S. PAUCARBAMBA I-3										X				1
TOTAL DE SUPERVISIONES POR MES	0	7	0	0	0	0	7	6	6	1	6	0	37	

**INSTRUCCIONES**

1.- Indicar el nombre del administrado a ser supervisado por parte de la EFA, de ser persona natural indicar el nombre completo y de ser persona jurídica indicar la razón social. En caso de que el administrado cuente con más una unidad de producción, comercio o servicio, se deberá repetir el nombre del administrado precisando la unidad de producción, comercio o servicio.

2.- Colocar una "X" en el mes o meses en el cual se realizará la supervisión.



*Vilma Crispin Espinoza*  
 BIÓLOGO  
 C.B.P. 7339

FORMATON° 4: PLAN DE SUPERVISIÓN AMBIENTAL DIRCETUR

ENTIDAD: GOBIERNO REGIONAL DE HUACAVELICA

AÑO: 2017

N°	ADMINISTRADOS A SER SUPERVISADO	PROGRAMA DE SUPERVISIÓN (2)												TOTAL ANUAL SUPERVISIÓN
		ENE	FEB	MAR	ABR	MAY	JUN	JUL	AGO	SET	OCT	NOV	DIC	
1	BRECE INVERSIONES SAC			X										1
2	YRMA LUCE SOTO FÉLIX					X								1
3	DANIA ZARINA ESCOBAR VARGAS							X						1
4	INVERSIONES SOLUZ SRL/									X				1
5	CIRILO MARTINEZ PAUCAR											X		1
	TOTAL DE SUPERVISIONES POR MES	0	0	0	0	0	0	0	0	0	0	0	0	5



Vilma Crispin Espinoza  
BIÓLOGO  
C.B.P. 7330